



Istituto Nazionale di Statistica

Servizio Istruzione Formazione e Lavoro

RILEVAZIONE SULLE FORZE DI LAVORO

Questionario unico

1° trimestre 2020

Per ragioni di privacy i risultati di alcune domande del questionario sono mantenuti riservati e utilizzati solo per finalità istituzionali dell'Istat.

L'elenco delle variabili contenute nel file dei microdati, diffuso successivamente il comunicato stampa, è disponibile all'indirizzo <http://www.istat.it/dati/microdati/>.

A cura di colui che revisiona il questionario cartaceo:

Codice Ufficio Regionale |_|_|

Tecnica indagine **1**

Identificativo dettaglio carico |_|_|_|_|_|_|_|_|

A cura dell'intervistatore:

Identificativo Intervistatore (IdRil) |_|_|_|_|

Cognome Intervistatore _____

Nome Intervistatore _____

Codice Indagine **0001703463**

Codice Estrazione |_|_|_|_|_|_|_|_|

Codice Provincia |_|_|_|_|

Codice Comune |_|_|_|_|

Codice Quartina |_|_|_|_|_|_|

Codice Famiglia |_|

Wave di quartina |_|

Wave di famiglia |_|

Cognome ISF _____

Nome ISF _____

Data di nascita ISF |_|_|/|_|_|/|_|_|_|_|

Settimana riferimento: da |_|_|/|_|_|/|_|_|_|_| a |_|_|/|_|_|/|_|_|_|_|

Data chiusura intervista |_|_|/|_|_|/|_|_|_|_|

Numero di modelli aggiuntivi utilizzati |_|_|

Motivo della compilazione cartacea _____

Chi ha autorizzato la compilazione cartacea _____

Note _____

Firma intervistatore

Firma revisore

Cenni di guida alla lettura

La rilevazione continua sulle forze di lavoro è condotta con la tecnica C.A.P.I. (Computer Assisted Personal Interview) e con la tecnica C.A.T.I. (Computer Assisted Telephone Interview). In sede di re-intervista si utilizzano dei quesiti a conferma delle informazioni raccolte nella precedente intervista.

Il questionario qui presentato è una versione “semplificata” di quello informatico messo a punto per la prima intervista. Per una corretta lettura di tale versione “semplificata” è opportuno sottolineare che quella effettivamente utilizzata consente di:

- gestire in automatico i filtri e i periodi di riferimento della rilevazione;
- tenere conto delle regole di incompatibilità in caso di incoerenza tra successive domande;
- attivare i motori di ricerca per facilitare la codifica in linea di predeterminate variabili (provincia, stato estero, titolo di studio, professione, attività economica, corso di istruzione, attività di formazione);
- visualizzare le specifiche formulazioni connesse alle caratteristiche dell'intervistato;
- visualizzare in caso di intervista proxy il nome della persona a cui si riferiscono le informazioni;
- visualizzare all'occorrenza le modalità di risposta previste (ad esempio, il “non sa” solo in caso di intervista proxy);
- costruire in automatico alcune variabili (ad esempio, l'età dell'intervistato nella settimana di riferimento a partire dalla data di nascita);
- visualizzare help in linea rivolti a chiarire il significato della domanda e/o delle modalità di risposta.

Il questionario è composto da una Scheda generale (che contiene le informazioni anagrafiche, le relazioni di parentela all'interno della famiglia e il titolo di studio dell'intervistato) e da 12 Sezioni, dalla A alla N, ognuna caratterizzata da uno specifico obiettivo conoscitivo. Il diagramma di flusso, riportato prima della Sezione A, rende più agevole comprendere il percorso seguito dal questionario.

Scheda Generale (SG)

Per tutte le persone della famiglia

SG1. Data di inizio dell'intervista familiare

- Data |_|_|/|_|_|/|_|_|_|_|

SG2. Orario di inizio dell'intervista familiare

- Ora |_|_| Minuti |_|_|

SG3. Codice intervistatore

- Codice |_|_|_|_|_|_|

Leggere

Prima di procedere desidero comunque ricordare che le notizie raccolte sono coperte dal più scrupoloso segreto statistico che l'ISTAT è obbligato per legge a garantire.

Solo su richiesta, leggere:

RIFERIMENTI NORMATIVI SULLA TUTELA DELLA RISERVATEZZA

- Decreto legislativo 6 settembre 1989, n.322, e successive modifiche e integrazioni, "Norme sul Sistema statistico nazionale e sulla riorganizzazione dell'Istituto nazionale di statistica" – art.6 (compiti degli uffici di statistica), art. 6-bis (trattamenti di dati personali), art. 7 (obbligo di fornire dati statistici), art. 8 (segreto d'ufficio degli addetti degli uffici di statistica), art. 9 (disposizioni per la tutela del segreto statistico), art. 13 (Programma statistico nazionale);
- Regolamento (UE) 2016/679 del Parlamento europeo e del Consiglio, del 27 aprile 2016, relativo alla protezione delle persone fisiche con riguardo al trattamento dei dati personali, nonché alla libera circolazione di tali dati e che abroga la direttiva 95/46/CE (Regolamento generale sulla protezione dei dati);
- Decreto legislativo 30 giugno 2003, n. 196, "Codice in materia di protezione dei dati personali";
- Regole deontologiche per trattamenti a fini statistici o di ricerca scientifica effettuati nell'ambito del Sistema statistico nazionale - Delibera del Garante per la Protezione dei dati personali n. 514 del 19 dicembre 2018.

SG4. Le chiederò prima alcune informazioni sulla sua famiglia. Quante persone vivono abitualmente in questa casa, compreso lei? Escluda eventuali collaboratori domestici o affittuari

Solo su richiesta, leggere: Faccia riferimento a "DOMENICA SETTIMANA DI RIFERIMENTO"

- Numero di componenti |_|_|

SG5. Iniziamo dal Signor/a "Nome e Cognome dell'intestatario della scheda di famiglia"

- *NOME E COGNOME DEL "ISF"*
fa parte della famiglia 1 |_| (passare a SG7B.)
- *NOME E COGNOME DEL "ISF"*
non fa più parte della famiglia 2 |_|

SG6. Allora possiamo parlare di “Nome e Cognome del coniuge/convivente dell’intestatario della scheda di famiglia”

- *Il coniuge/convivente del “ISF ” fa parte della famiglia* 1 |_| (passare a SG7 α)
- *Il coniuge/convivente del “ISF ” non fa più parte della famiglia* 2 |_| (uscire e sostituire la famiglia)

SG7α. Mi può dire il nome del coniuge/convivente (o ex-coniuge/ex-convivente) dell’intestatario della scheda di famiglia?

PER L’INTERVISTATORE: scrivere il nome bene e per esteso

SG7β. Il nome dell’intestatario della scheda di famiglia è corretto?

PER L’INTERVISTATORE: correggere se errato e riscrivere il nome bene e per esteso

SG8α. Il cognome dell’intestatario della scheda di famiglia è corretto?

PER L’INTERVISTATORE: correggere se errato e riscrivere il cognome bene e per esteso

SG8β. Mi può dire il cognome del coniuge/convivente (o ex-coniuge/ex-convivente) dell’intestatario della scheda di famiglia ?

PER L’INTERVISTATORE: scrivere il cognome bene e per esteso

ID	Nome del componente	Cognome del componente	Sesso	Relazione di parentela	Stato civile	Anno di matrimonio/unione civile	Stato civile precedente l'ultimo matrimonio	Non coabita col coniuge perché è separato/a o per altri motivi (lavoro, studio, salute o altra ragione)	Data di Nascita			Età
									giorno	mese	anno	
SG:9	SG.10	SG.10A	SG.11	SG.12	SG.22	SG.23	SG23A	SG23B	SG.19			SG.20
01			<input type="checkbox"/>	01	<input type="checkbox"/>	anno [][][][]	<input type="checkbox"/>	<input type="checkbox"/>	giorno [][]	mese [][]	anno [][][]	[][][]
02			<input type="checkbox"/>	[][]	<input type="checkbox"/>	anno [][][][]	<input type="checkbox"/>	<input type="checkbox"/>	giorno [][]	mese [][]	anno [][][]	[][][]
03			<input type="checkbox"/>	[][]	<input type="checkbox"/>	anno [][][][]	<input type="checkbox"/>	<input type="checkbox"/>	giorno [][]	mese [][]	anno [][][]	[][][]
04			<input type="checkbox"/>	[][]	<input type="checkbox"/>	anno [][][][]	<input type="checkbox"/>	<input type="checkbox"/>	giorno [][]	mese [][]	anno [][][]	[][][]
05			<input type="checkbox"/>	[][]	<input type="checkbox"/>	anno [][][][]	<input type="checkbox"/>	<input type="checkbox"/>	giorno [][]	mese [][]	anno [][][]	[][][]
06			<input type="checkbox"/>	[][]	<input type="checkbox"/>	anno [][][][]	<input type="checkbox"/>	<input type="checkbox"/>	giorno [][]	mese [][]	anno [][][]	[][][]
07			<input type="checkbox"/>	[][]	<input type="checkbox"/>	anno [][][][]	<input type="checkbox"/>	<input type="checkbox"/>	giorno [][]	mese [][]	anno [][][]	[][][]
08			<input type="checkbox"/>	[][]	<input type="checkbox"/>	anno [][][][]	<input type="checkbox"/>	<input type="checkbox"/>	giorno [][]	mese [][]	anno [][][]	[][][]
09			<input type="checkbox"/>	[][]	<input type="checkbox"/>	anno [][][][]	<input type="checkbox"/>	<input type="checkbox"/>	giorno [][]	mese [][]	anno [][][]	[][][]
10			<input type="checkbox"/>	[][]	<input type="checkbox"/>	anno [][][][]	<input type="checkbox"/>	<input type="checkbox"/>	giorno [][]	mese [][]	anno [][][]	[][][]
11			<input type="checkbox"/>	[][]	<input type="checkbox"/>	anno [][][][]	<input type="checkbox"/>	<input type="checkbox"/>	giorno [][]	mese [][]	anno [][][]	[][][]
12			<input type="checkbox"/>	[][]	<input type="checkbox"/>	anno [][][][]	<input type="checkbox"/>	<input type="checkbox"/>	giorno [][]	mese [][]	anno [][][]	[][][]
13			<input type="checkbox"/>	[][]	<input type="checkbox"/>	anno [][][][]	<input type="checkbox"/>	<input type="checkbox"/>	giorno [][]	mese [][]	anno [][][]	[][][]
14			<input type="checkbox"/>	[][]	<input type="checkbox"/>	anno [][][][]	<input type="checkbox"/>	<input type="checkbox"/>	giorno [][]	mese [][]	anno [][][]	[][][]
15			<input type="checkbox"/>	[][]	<input type="checkbox"/>	anno [][][][]	<input type="checkbox"/>	<input type="checkbox"/>	giorno [][]	mese [][]	anno [][][]	[][][]

ID	Nome del componente	Provincia di nascita	Comune di nascita	Stato estero di nascita	Cittadinanza	Cittadinanza italiana dalla nascita	Anno/Mese in cui è venuto a vivere in Italia la prima volta		Da quel momento ha sempre vissuto in Italia?	Da che Anno/Mese vive in Italia senza allontanarsi per un anno o più	
		(solo per chi è nato in Italia) Codifiche vedi ALL.2	(solo per chi è nato in Italia)	(solo per chi è nato all'estero) Codifiche vedi ALL.3	Codifiche vedi ALL.3	(solo per chi è cittadino italiano) Codifiche vedi ALL.1	(solo per chi è nato all'estero) Codifiche vedi ALL.1		(solo per chi è nato all'estero) Codifiche vedi ALL.1	(solo per chi è nato all'estero) Codifiche vedi ALL.1	
SG.9	SG10	SG.14	SG14A	SG.15	SG.16/SG.17	SG.16A	SG.18B/SG18D		SG.18E	SG.18F/ SG.18G	
01						□	anno 	mese 	□	anno 	mese
02						□	anno 	mese 	□	anno 	mese
03						□	anno 	mese 	□	anno 	mese
04						□	anno 	mese 	□	anno 	mese
05						□	anno 	mese 	□	anno 	mese
06						□	anno 	mese 	□	anno 	mese
07						□	anno 	mese 	□	anno 	mese
08						□	anno 	mese 	□	anno 	mese
09						□	anno 	mese 	□	anno 	mese
10						□	anno 	mese 	□	anno 	mese
11						□	anno 	mese 	□	anno 	mese
12						□	anno 	mese 	□	anno 	mese
13						□	anno 	mese 	□	anno 	mese
14						□	anno 	mese 	□	anno 	mese
15						□	anno 	mese 	□	anno 	mese

ID	Nome del componente	Titolo di studio più alto <i>(solo se età ≥ 15)</i> Codifiche vedi ALL.1	A quale diploma fa riferimento? <i>(solo se SG24=6, cioè se Diploma di Accademia Belle Arti... etc.)</i> Codifiche vedi ALL.1	Titolo di studio post-laurea, post-diploma accademico AFAM o dottorato di ricerca <i>(solo se SG24=7,8,9,10 oppure SG24A=2,3)</i> Codifiche vedi ALL.4	Tipo titolo di studio <i>(solo se SG24 ≥ 4)</i> Codifiche vedi ALL.4	Anno di conseguimento del titolo di studio <i>(solo se SG24 ≥ 2)</i>	Età di conseguimento del titolo di studio <i>(solo se SG24 ≥ 2)</i>	Mese di conseguimento del titolo di studio <i>(solo se SG24 ≥ 2)</i>	ID Padre Codifiche vedi ALL.1	ID Madre Codifiche vedi ALL.1	ID coniuge / partner / convivente / unito civilmente Codifiche vedi ALL.1
SG.9	SG10	SG.24	SG.24A	SG.24B	SG.25	SG.26	SG.27	SG.27A	SG.30	SG.31	SG.32
01		□□□□	□□□□	□□	□□□□	anno □□□□	età □□□	mese □□□	□□□	□□□	□□□
02		□□□□	□□□□	□□	□□□□	anno □□□□	età □□□	mese □□□	□□□	□□□	□□□
03		□□□□	□□□□	□□	□□□□	anno □□□□	età □□□	mese □□□	□□□	□□□	□□□
04		□□□□	□□□□	□□	□□□□	anno □□□□	età □□□	mese □□□	□□□	□□□	□□□
05		□□□□	□□□□	□□	□□□□	anno □□□□	età □□□	mese □□□	□□□	□□□	□□□
06		□□□□	□□□□	□□	□□□□	anno □□□□	età □□□	mese □□□	□□□	□□□	□□□
07		□□□□	□□□□	□□	□□□□	anno □□□□	età □□□	mese □□□	□□□	□□□	□□□
08		□□□□	□□□□	□□	□□□□	anno □□□□	età □□□	mese □□□	□□□	□□□	□□□
09		□□□□	□□□□	□□	□□□□	anno □□□□	età □□□	mese □□□	□□□	□□□	□□□
10		□□□□	□□□□	□□	□□□□	anno □□□□	età □□□	mese □□□	□□□	□□□	□□□
11		□□□□	□□□□	□□	□□□□	anno □□□□	età □□□	mese □□□	□□□	□□□	□□□
12		□□□□	□□□□	□□	□□□□	anno □□□□	età □□□	mese □□□	□□□	□□□	□□□
13		□□□□	□□□□	□□	□□□□	anno □□□□	età □□□	mese □□□	□□□	□□□	□□□
14		□□□□	□□□□	□□	□□□□	anno □□□□	età □□□	mese □□□	□□□	□□□	□□□
15		□□□□	□□□□	□□	□□□□	anno □□□□	età □□□	mese □□□	□□□	□□□	□□□

SG29. Conferma dati anagrafici registrati (in questionario informatico)

SG30.- SG32. Ricostruzione in automatico delle relazioni di parentela (in questionario informatico)

SG33.Indicare chi ha risposto alle domande sulle notizie anagrafiche della famiglia

Numero identificativo del componente come da SG9

(Possibili più risposte)

- 1° componente 01 |_|
- 2° componente 02 |_|
- 3° componente 03 |_|
- 4° componente 04 |_|
- 5° componente 05 |_|
- 6° componente 06 |_|
- 7° componente 07 |_|
- 8° componente 08 |_|
- 9° componente 09 |_|
- 10° componente 10 |_|
- 11° componente 11 |_|
- 12° componente 12 |_|
- 13° componente 13 |_|
- 14° componente 14 |_|
- 15° componente 15 |_|

SG34.Data di fine compilazione della scheda

- Data |_|_| |_|_| |_|_|_|_|

SG35.Orario di fine compilazione della scheda

- Ora |_|_| Minuti |_|_|

Questionario: diagramma di flusso

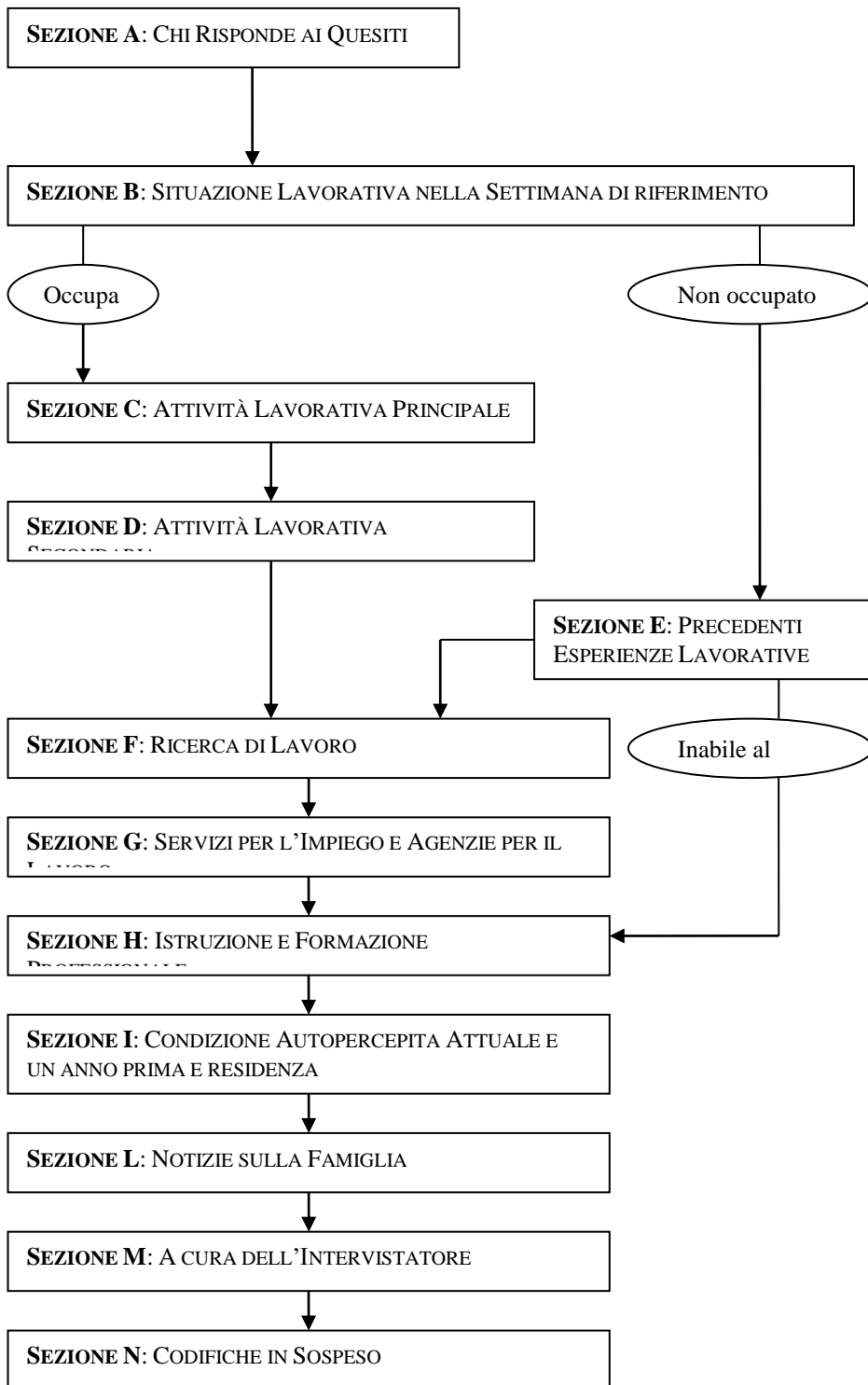

SEZIONE B

Situazione lavorativa nella settimana di riferimento

Per le persone di 15 anni o più

Leggere

Le prossime domande si riferiscono all'attività lavorativa svolta nella settimana da Lunedì a Domenica(vedi settimana di riferimento a pag.2). Consideri qualsiasi attività lavorativa in proprio o alle dipendenze, con o senza contratto.

B1. "LA SCORSA SETTIMANA" Lei ha svolto almeno un'ora di lavoro? Consideri il lavoro da cui ha ricavato o ricaverà un guadagno o il lavoro non pagato solo se effettuato abitualmente presso la ditta di un familiare

Solo in caso di necessità leggere: escluda eventuale frequenza a corso di dottorato di ricerca se unica attività nella settimana di riferimento

- Sì 1 (passare a sezione C)
- No 2
- Permanentemente inabile al lavoro 3 (passare a sezione E)

Se l'intervistato dichiara di NON AVER LAVORATO è necessario accertarsi che la risposta corrisponda alla situazione effettiva chiedendo: Mi scusi, sempre in quella settimana, ha forse dedicato almeno un'ora del suo tempo a lavori saltuari guadagnando qualcosa anche mediante Libretto famiglia/PrestO (ex voucher) o a stage o tirocini con qualche forma di compenso? Se l'intervistato risponde di Sì è necessario tornare a B1 e registrare B1=1.

B2. Sempre nella settimana che va "DA LUNEDI' ... A DOMENICA..." Lei aveva comunque un lavoro che non ha svolto, ad esempio: per un periodo limitato di ridotta attività, per malattia, per vacanza, per cassa integrazione guadagni, etc.?

Solo in caso di necessità leggere: consideri il lavoro da cui ha ricavato o ricaverà un guadagno o il lavoro non pagato solo se effettuato abitualmente presso la ditta di un familiare.

- Sì 1
- No 2 (passare a sezione E)

B3. Qual è il motivo principale per cui non ha lavorato in quella settimana?

- Cassa Integrazione Guadagni (CIG ordinaria o straordinaria) 1 (porre B4=1 e passare a B6)
- Ridotta attività dell'impresa per motivi economici e/o tecnici (esclusa CIG) 2 (passare a B4)
- Controversia di lavoro 4 (passare a B4)
- Maltempo 5 (passare a sezione C)
- Malattia, problemi di salute personali, infortunio 6 (passare a sezione C)
- Ferie 7 (passare a sezione C)
- Festività nella settimana 8 (passare a sezione C)
- Orario variabile o flessibile (ad es. riposo compensativo) 9 (passare a sezione C)
- Part-time verticale 10 (passare a B4)
- Studio o formazione non riconosciuta nell'orario lavorativo 18 (passare a B4)
- Studio o formazione riconosciuta nell'orario lavorativo 11 (passare a sezione C)
- Assenza obbligatoria per maternità 12 (passare a sezione C)
- Assenza facoltativa fino al dodicesimo anno del bambino (congedo parentale) 13 (passare a B4)
- Motivi familiari (esclusa maternità obbligatoria e congedo parentale) 14 (passare a B4)
- Mancanza/scarsità di lavoro 15 (passare a B4)
- Fa un lavoro occasionale 994 (passare a B3bisβ)
- Fa un lavoro stagionale alle dipendenze (ad es. bagnino, raccogliitore di frutta, cameriere in montagna d'inverno, etc.) 995 (passare a B3bisα)
- Altro motivo (specificare) 996 (passare a B4)

B3bis α . In quella settimana aveva un contratto o un accordo verbale con il datore di lavoro?

Se svolge un lavoro stagionale alle dipendenze (B3=995)

- Si 1 | (se dichiara di avere un contratto o un accordo verbale chiedere nuovamente il motivo dell'assenza, cioè tornare alla B3)
- No 2 | (passare alla B13B)

B3bis β . In quella settimana era assente o proprio non aveva impegni di lavoro?

Se svolge un lavoro occasionale (B3=994)

- Aveva un lavoro, ma era assente 1 | (se dichiara di avere un lavoro chiedere nuovamente il motivo dell'assenza, cioè tornare alla B3)
- Non aveva un lavoro 2 | (porre B2=2, E1=1 e passare a E2 β)

Leggere

Adesso Le porrò alcune domande relative alle caratteristiche del lavoro dal quale Lei è assente. Se svolge più di un lavoro consideri quello principale, cioè quello a cui dedica più ore.

Solo in caso di necessità leggere: se svolge più lavori ai quali dedica lo stesso tempo consideri quello che ritiene più importante (maggior guadagno, maggiore stabilità del lavoro, etc.).

B4. Lei svolge:

Leggere le risposte

- Un lavoro alle dipendenze 1 | (passare a B6)
- Un lavoro di:
 - Collaborazione coordinata e continuativa (con o senza progetto) 2 | (passare a B4bis α)
 - Prestazione d'opera occasionale 3 | (passare a B4bis β)
- Un lavoro autonomo come:
 - Imprenditore 4 | (passare a B11)
 - Libero professionista 5 | (passare a B11)
 - Lavoratore in proprio 6 | (passare a B11)
 - Coadiuvante nell'azienda di un familiare 7 | (passare a B4A α)
 - Socio di cooperativa 8 | (passare a B4A β)

B4A. α . Lei è assunto/a con un contratto di lavoro alle dipendenze?

B4A. β . Lei è assunto/a con un contratto di lavoro alle dipendenze o con contratto di collaborazione coordinata e continuativa?

- Sì, Contratto di lavoro alle dipendenze 1 | (passare a B6)
- Sì, Contratto di collaborazione coordinata e continuativa (con o senza progetto) 2 | (utilizzare solo se B4=8; passare a B4bis α)
- No 3 | (se B4=7 passare a B6, altrimenti a B11)

B4bisα. Il contratto di collaborazione coordinata e continuativa (con o senza progetto) prevede l'obbligo per il datore di lavoro di versare i contributi previdenziali presso l'INPS. Per questo lavoro Le vengono versati i contributi presso l'INPS?

B4bisβ. Il contratto di prestazione d'opera occasionale prevede l'obbligo di applicazione della ritenuta d'acconto. Per questo lavoro Le viene applicata una ritenuta d'acconto?

- Sì 1 (passare a B10)
- No 2 (porre b4A=blank e tornare alla B4)

B6. Questo periodo di assenza dal lavoro durerà meno o più di tre mesi, da quando è iniziato a quando terminerà?

Se in congedo parentale (B3=13) considerare solo il periodo di assenza facoltativa escludendo l'assenza obbligatoria per la nascita del bambino (se l'assenza facoltativa è subito dopo il periodo di assenza obbligatoria)

- Fino a tre mesi 1 (passare a sezione C)
- Più di tre mesi 2 (se B4=7 e B4A=3 passare a B9, altrimenti a B7)

B7. Questo periodo di assenza è retribuito almeno in parte?

- Sì, il 50% o più 1 (passare a sezione C)
- Sì, meno del 50% 2 (se in cassa integrazione guadagni (B3=1) passare a E2β; altrimenti a B8)
- No, non retribuito 3 (se in cassa integrazione guadagni (B3=1) passare a E2β; altrimenti a B8)

B8. Si tratta di un periodo di aspettativa?

- Sì 1 (passare a E2β)
- No 2 (passare a E2β)
- Non sa 997 (solo in caso di proxy**); passare a E2β)
- Non risponde 998 (passare a E2β)

**** Il rispondente proxy è identificato d'ora in avanti da tutti i casi in cui A3≠1**

B9. Come coadiuvante familiare percepisce una retribuzione?

- Sì 1 (passare a B12)
- No 2 (passare a B12)

B10. Nella settimana che va "DA LUNEDI' ... A DOMENICA..." il contratto era in vigore, cioè la data di scadenza era successiva a "LUNEDI' ..."?

- Sì 1 (passare a B12)
- No 2 (passare a B12)

B11. La Sua attività lavorativa è momentaneamente sospesa (ad esempio, per aggiornamento professionale, per ristrutturazione dei locali, per chiusura stagionale) o è definitivamente conclusa?

- Momentaneamente sospesa 1 (passare a B12)
- Conclusa 2 (passare a B12)

B12. Nella settimana che va “DA LUNEDI’ ... A DOMENICA...” era assente perché ha un lavoro stagionale?

- Sì 1 (passare alla B13a)
- No 2 (passare alla B14)

B13a. Durante il periodo di interruzione stagionale, continua a svolgere attività relative al suo lavoro?

- Sì 1 (passare alla B14)
- No 2 (passare alla B14)

B13b. Durante il periodo di interruzione stagionale, continua a svolgere attività necessarie per il suo lavoro?

- Sì 1 (porre B2=2, E1=1 e passare a E2β)
- No 2 (porre B2=2, E1=1 e passare a E2β)

B14. Questo periodo di assenza dal lavoro durerà meno o più di tre mesi, da quando è iniziato a quando terminerà?

- Fino a tre mesi 1 (se B10=1 oppure B11=1 passare a sezione C; altrimenti porre E1=1 e passare a E2β)
- Più di tre mesi 2 (se B10=1 oppure B11=1 passare a sezione C; altrimenti porre E1=1 e passare a E2β)

SEZIONE C

Attività lavorativa principale

Per gli occupati

Leggere a coloro che nella settimana di riferimento hanno dichiarato di non avere svolto un'ora di lavoro e che non sono in Cassa Integrazione Guadagni

Adesso Le porrò alcune domande relative alle caratteristiche del lavoro svolto. Se svolge più di un lavoro consideri quello principale, cioè quello a cui abitualmente dedica più ore. Nel caso di più lavori ai quali dedica lo stesso tempo, consideri quello che ritiene più importante (maggior guadagno, maggiore stabilità del lavoro, etc.).

Leggere a coloro che nella settimana di riferimento hanno dichiarato di essere in Cassa Integrazione Guadagni

Adesso Le porrò alcune domande relative al lavoro per il quale Lei è in cassa integrazione.

Posizione nella professione

Se è assente dal lavoro perché in cassa integrazione guadagni (B3=1) porre C1=1, C8=1 e passare a C9; se ha già risposto alla domanda (B4≠blank), porre C1=B4 e seguire i filtri della C1

C1. Lei svolge:

Leggere le risposte

- Un lavoro alle dipendenze

1 (passare a C8)

Un lavoro di:

- Collaborazione coordinata e continuativa (con o senza progetto)
- Prestazione d'opera occasionale

2 (passare a C1bis α)

3 (passare a C1bis β)

Un lavoro autonomo come:

- Imprenditore
- Libero professionista
- Lavoratore in proprio
- Coadiuvante nell'azienda di un familiare
- Socio di cooperativa

4 (passare a C4)

5 (passare a C4)

6 (passare a C4)

7 (passare a C1A. α)

8 (passare a C1A. β)

Se ha già risposto alla domanda nella sezione B (B4A≠blank), porre C1A=B4A e seguire i filtri della C1A

C1A. α . Lei è assunto con un contratto di lavoro alle dipendenze?

C1A. β . Lei è assunto con un contratto di lavoro alle dipendenze o con contratto di collaborazione coordinata e continuativa?

- Sì, Contratto di lavoro alle dipendenze
- Sì, Contratto di collaborazione coordinata e continuativa (con o senza progetto)
- No

1 (passare a C8)

2 (utilizzare solo se C1=8; passare a C1bis. α)

3 (se C1=7 passare a C1D; se C1=8 passare a C10)

Se ha già risposto affermativamente alla domanda nella sezione B (B4bis=1), porre C1bis=B4bis e seguire i filtri della C1bis.

C1bis.α. Il contratto di collaborazione coordinata e continuativa (con o senza progetto) prevede l'obbligo per il datore di lavoro di versare i contributi previdenziali presso l'INPS. Per questo lavoro Le vengono versati i contributi presso l'INPS?

C1bis.β. Il contratto di prestazione d'opera occasionale prevede l'obbligo di applicazione della ritenuta d'acconto. Per questo lavoro Le viene applicata una ritenuta d'acconto?

- Sì 1 |
- No 2 | (porre CIA=blank e tornare alla C1)

Se è un prestatore d'opera occasionale cioè C1=3, non porre il quesito e passare a C5

C1B. Il contratto è finalizzato alla realizzazione di un progetto, si tratta cioè di un lavoro a progetto?

- Sì 1 | (passare a C5)
- No 2 | (passare a C5)

C1D. Il proprietario dell'azienda familiare è uno dei componenti che vivono in questa famiglia?

- Sì 1 | (passare a C10)
- No 2 | (passare a C10)

C4. Ha dei dipendenti? Se l'aiutano dei familiari o altre persone senza essere pagati non li consideri

- Sì 1 | (passare a C10)
- No 2 |

C5. Lei lavora per una sola azienda e/o cliente o per più di una azienda e/o cliente?

- Per un sola azienda/cliente 1 |
- Per più aziende/clienti 2 |
- Non sa 997 | (solo in caso di proxy)

C6. α. Abitualmente decide dove lavorare o è tenuto/a a lavorare presso l'azienda e/o il cliente?

Se collaboratore coordinato e continuativo o prestatore d'opera occasionale (C1=2,3 oppure C1A=2)

C6. β Abitualmente lavora presso il suo studio o presso il committente/cliente?

Se libero professionista o lavoratore in proprio (C1=5,6)

- Decide dove lavorare/lavora presso il proprio ufficio 1 |
- Lavora presso l'azienda/cliente/committente 2 |
- Non sa 997 | (solo in caso di proxy)

C7. α. Decide autonomamente l'orario di lavoro o è tenuto/a a rispettare quello dell'azienda e/o del cliente per cui lavora?

Se collaboratore coordinato e continuativo o prestatore d'opera occasionale (C1=2,3 oppure C1A=2)

C7. β Escluso il caso in cui l'orario è imposto da leggi e regolamenti, Lei decide autonomamente il suo orario di lavoro?

Se libero professionista o lavoratore in proprio (C1=5,6)

- Decide autonomamente l'orario 1
- Non decide l'orario 2
- Non sa 997

C7bis. Decide autonomamente le tariffe, i prezzi e/o i compensi dovuti per il lavoro che svolge?

Se collaboratori coordinati e continuativi o i prestatori d'opera occasionali (C1=2,3 oppure C1A=2) o se liberi professionisti e i lavoratori in proprio senza dipendenti (C1=5,6 e C4=2)

- Sì 1 *(passare a C10)*
- No 2 *(passare a C7ter)*
- Non sa 997 *(solo in caso di proxy; passare a C10)*

C7ter. Chi definisce le tariffe, i prezzi e/o i compensi dovuti per il lavoro?

- Le tariffe sono concordate con il cliente/committente 1 *(passare a C10)*
- Le tariffe sono stabilite dal cliente/committente 2 *(passare a C10)*
- Le tariffe sono stabilite per legge 3 *(passare a C10)*
- Le tariffe sono stabilite da un altro soggetto/impresa (che gli assegna il lavoro o gli fornisce la merce, anche per casi di subappalto) 4 *(passare a C10)*
- Altro *(specificare)* _____ 5 *(passare a C10)*

Se ha già risposto alla domanda che ha un contratto da dipendente nel quesito C1A (C1A=1), non somministrare il quesito, porre C8=1 e passare a C9

C8. Il suo rapporto di lavoro è regolato da un contratto o da un accordo verbale con il datore di lavoro?

- Contratto 1
- Accordo verbale 2
- Non sa 997 *(solo in caso di proxy)*
- Non risponde 998

C9. Lei è:

Leggere le risposte

- Dirigente 1
- Quadro 2
- Impiegato 3
- Operaio 4
- Apprendista 5
- Lavoratore presso il proprio domicilio per conto di un'impresa 6

Se apprendista con contratto di 15-35 anni (C9=5 e C8 =1,997 e SG.21>15 e =<35) porre il quesito, altrimenti passare a C10

C9D. Ha un contratto di apprendistato?

- Sì 1 |_|
- No 2 |_|
- Non sa 997 |_| (solo in caso di proxy)

Se ha dipendenti (C4=1), porre C10 = 1 non porre il quesito e passare al successivo

C10. Lei ha l'incarico di coordinare il lavoro svolto da altre persone?

- Sì 1 |_|
- No 2 |_|
- Non sa 997 |_| (solo in caso di proxy)

Professione

C11. Può dirmi il nome della sua professione e in che cosa consiste il suo lavoro?

Solo in caso di necessità leggere: se esercita più di una professione, consideri quella relativa al lavoro di cui abbiamo parlato finora

—
—

C12. Codifica della professione

Codifica in base all'allegato "Classificazione delle professioni"

||_|_|_|

Attività economica

Se collaboratore coordinato e continuativo o prestatore d'opera occasionale oppure lavoratore autonomo senza dipendenti (C1=2,3 oppure C1=8 e C1A=2 oppure C4=2), non porre la domanda e passare a C14A

C14. L'Ente, l'azienda in cui lavora ha una o più sedi (o stabilimenti)?

- Solo una sede 1 |_|
- Più sedi 2 |_|
- Non sa 997 |_| (solo in caso di proxy)

Se dipendenti con contratto (esclusi i coadiuvanti e i soci) e collaboratori (C1=1 e C8=1) o (C1bis=1) passare a C14A, altrimenti non visualizzare passare a C15

C14a. α Lei è un dipendente pubblico o privato?

C14a. β L'Ente per cui lavora è pubblico o privato?

- Pubblico 1
- Privato 2 (passare a C15)
- Non sa 997 (solo in caso di proxy)

Se dipendenti con contratto (esclusi i coadiuvanti e i soci) e collaboratori (C1=1 e C8=1) o (C1bis=1) passare a C14B, altrimenti non visualizzare passare a C15

C14b. Qual è il nome dell'Ente o Istituzione presso cui lavora?

PER L'INTERVISTATORE: Fare riferimento all'Ente o Istituzione con cui è stipulato il contratto, cioè quello che emette la busta paga. Se la risposta non è prevista tra quelle elencate inserire con il maggior dettaglio possibile la denominazione dell'ente

- Regione 1
- Provincia 2
- Comune/città metropolitana/Unione di comuni 3
- Comunità montana/unione montana 4
- Ministero 5
- Camera di commercio (CCIAA) 6
- Scuola pubblica/ Istituto comprensivo pubblico/ Università pubblica 7
- Azienda sanitaria locale (regionale, provinciale), ASL/USL 8
- Ospedale (specificare nome dettagliato ospedale) _____ 9
- Corpi di polizia e forze armate (compresa Protezione civile, Vigili del fuoco e Croce Rossa) 10
- Enti di previdenza (Inps, Inail, ecc.) 11
- Altro ente pubblico (specificare) _____ 12
- Non sa 997 (solo in caso di proxy)

C15.α. Cosa fa l'Ente o l'Azienda presso la quale lavora? (indichi i principali beni e/o servizi prodotti)

Se lavoratore dipendente in una azienda con una sola sede o se lavoratore dipendente e non sa quante sedi ha l'azienda in cui lavora ((C1=1 o C1=7,8 e C1A=1) e C14=1,997) oppure se è un collaboratore coordinato e continuativo che lavora per una sola azienda, presso l'azienda stessa e non decide l'orario di lavoro ((C1=2 oppure C1A=2) e C5=1 e C6=2 e C7=2)

C15.β. Quale attività viene svolta nella sede in cui lavora? (indichi i principali beni e/o servizi prodotti)

Se lavoratore dipendente e lavora in un'azienda con più sedi ((C1=1 o C1=7,8 e C1A=1) e C14=2)

C15.γ. Qual è l'attività principale che svolge e quali sono i beni e/o servizi prodotti?

Se lavoratore autonomo, escluso il collaboratore coordinato e continuativo che lavora per una sola azienda, presso l'azienda stessa e non decide l'orario di lavoro (C1=3,4,5,6 oppure C1=7,8 e C1A=2,3 oppure (C1=2 o C1A=2) e (C5=2,997 o C6=1,997 o C7=1,997))

PER L'INTERVISTATORE: Informazioni indispensabili da raccogliere per una codifica corretta:

- 1) tipo di attività (produzione, coltivazione, vendita all'ingrosso, ecc.),
- 2) bene o servizio oggetto di tale attività (rubinetti, motocicli, pulizie, ecc.),
- 3) materiale con il quale è fatto il bene stesso (metallo, plastica, ecc.).

Esempio: fabbricazione di arredi in legno per abitazioni o esterni.

Se l'impresa/ente ha più sedi, raccogliere le informazioni relativamente alla sede presso cui l'intervistato lavora. Se la sede di lavoro è diversa da quella dell'impresa di appartenenza, bisogna specificarlo (es. società di pulizie che ha l'appalto in ospedale).

C16. Codifica dell'attività economica

Codifica in base all'allegato "Classificazione delle attività economiche"

|_|_|_|_|_|_|_|

Se collaboratore coordinato e continuativo o prestatore d'opera occasionale (C1=2,3 oppure C1=8 e C1A=2), non porre il quesito e passare a C21; se è un altro lavoratore autonomo senza dipendenti (C4=2), passare a C27

C18. Quante persone lavorano nella sede in cui Lei lavora? Conti anche se stesso e tutti gli altri lavoratori con qualsiasi mansione e qualifica

Leggere le risposte

- Fino a 10 persone 1 |_|
- Da 11 a 15 2 |_| (passare a C20)
- Da 16 a 19 3 |_| (passare a C20)
- Da 20 a 49 4 |_| (passare a C20)
- Da 50 a 249 5 |_| (passare a C20)
- 250 persone o più 6 |_| (passare a C20)
- Non sa ma fino a 10 7 |_| (solo in caso di proxy o di occupato delle Forze Armate; passare a C20)
- Non sa ma più di 10 8 |_| (solo in caso di proxy o di occupato delle Forze Armate; passare a C20)

C19. Mi può dire esattamente il numero di persone?

- Numero di persone |_|_|_|
- Non sa 997 |_|_|_| (solo in caso di proxy)

Durata del lavoro

Se lavoratore dipendente (C1=1 oppure C1=7,8 e C1A=1) porre il quesito; se collaboratore (C1=2,3 o C1A=2) non porre il quesito e passare a C21; altrimenti passare a C27

C20.α. Lei ha un contratto a termine (a tempo determinato) o un contratto a tempo indeterminato (senza una scadenza)?

Se lavoratore dipendente con contratto (C8=1)

C20.β. Il suo lavoro è a termine (lavoro a tempo determinato), oppure non ha una scadenza (lavoro a tempo indeterminato)?

Se lavoratore dipendente senza contratto (C8=2, 997)

- A termine (tempo determinato) 1 |_|
- A tempo indeterminato (senza una scadenza) 2 |_| (passare a C24)

C21.α Qual è la durata complessiva in mesi dell'attuale contratto?

Se lavoratore dipendente con contratto oppure collaboratore coordinato e continuativo o prestatore d'opera occasionale (C8=1 oppure C1=2,3 o C1A=2). Visualizzare la modalità 995 solo se il lavoro non è un lavoro a progetto oppure il rapporto di lavoro è regolato da un accordo verbale 8 C1B=2 oppure C8=2)

C21.β. Qual è la durata complessiva in mesi dell'attuale lavoro a termine?

Se lavoratore dipendente senza contratto (C8=2,997)

- Meno di un mese |_|_|_| (se ha contratto di collaborazione o di prestazione occasionale (C1=2,3 oppure C1A=2) passare a C25)

- Numero di mesi (se ha contratto di collaborazione o di prestazione occasionale (C1=2,3 oppure CIA=2) passare a C25)
- Non è specificata la durata/scadenza rapporto 995 (utilizzare solo se non è un lavoro a progetto (C1B=2) oppure se il di lavoro è regolato da un accordo verbale (C8=2)); (se ha contratto di collaborazione o di prestazione occasionale (C1=2,3 oppure CIA=2) passare a C27)
- Non sa 997 (se ha contratto di collaborazione o di prestazione occasionale (C1=2,3 oppure CIA=2) passare a C25)

Se lavoro regolato da contratto e a termine (C8=1 e C20=1) porre il quesito; altrimenti passare a C22

C21a. In quale tipologia rientra il suo contratto?

Leggere le risposte

- Apprendistato 1
- Stage o tirocini 2
- Contratto a termine (compreso tempo determinato, interinale o somministrazione, supplenze nelle scuole, voucher, ecc.) 3
- Assegno di ricerca o altro tipo di incarico universitario (compresa specializzazione, docenza a contratto) 4
- A chiamata (compreso stagionale) 5
- Non sa 997 (solo in caso di proxy)

Se lavoro a termine (C20=1), porre il quesito, altrimenti passare a C22B

C22.α. A prescindere dal tipo di contratto per quale ragione il suo lavoro è a termine?

C22.β. A prescindere dal tipo di accordo con il datore di lavoro, per quale ragione il suo lavoro è a termine?

Se senza contratto (C8=2)

Leggere le risposte

- Per imparare il lavoro (stage, tirocinio e apprendistato) 1
- Per svolgere un periodo di prova 2
- È un lavoro stagionale 3
- Il lavoro è per sua natura occasionale, discontinuo o intermittente 4
- Per realizzare un progetto specifico 5
- Per occupare un posto vacante (comprese supplenze brevi e incarico a termine nella scuola, nella sanità, etc.) 6
- È l'unico che è stato proposto (compreso eventuale lavoro senza contratto e chi dice non c'è una ragione specifica) 7
- Altro (**specificare**) _____ 996
- Non sa 997

Se con contratto e età compresa tra 16 e 35 anni e dipendente a termine che svolge stage o tirocinio o lavora per imparare (se C8=1 e SG.21>15 e =<35) e (C21A=2) o (C22=1) OPPURE se con contratto e età compresa tra 15 e 35 anni e dipendente a tempo indeterminato (o non sa), esclusi dirigenti e apprendisti (C8=1 e SG.21>15 e =<35) e (C20=2) e (C9 ne 1,5), porre il quesito

Se contratto di apprendistato (C9D=1 o C21A=1), non visualizzare il quesito, porre C22B=1 e passare a C24

C22B. Lei ha un contratto di apprendistato?

- Sì 1
- No 2
- Non sa 997 (solo in caso di proxy)

Se il lavoro è regolato da contratto (C8=1) e (tempo indeterminato (C20=2)) oppure tempo determinato o a chiamata (C21A=3,5) porre il quesito; altrimenti passare a C25

C24. Forse lei è un/una lavoratore/trice in somministrazione (ex interinale), cioè ha un contratto con un'agenzia di somministrazione (ex interinale) ma lavora in un'altra impresa?

- Sì 1|_|
- No 2|_| (passare a C25)
- Non sa 997|_| (solo in caso di proxy; passare a C25)

C24bis. Per questo lavoro, Lei è retribuito/a dall'impresa presso la quale lavora o dall'agenzia di somministrazione?

- Dall'impresa 1 |_| (passare a C25)
- Dall'agenzia di somministrazione 2 |_|
- Non sa 997 |_| (solo in caso di proxy; passare a C25)

C24ter. Lei lavora presso la sede dell'agenzia di somministrazione (ad esempio come contabile, amministrativo, responsabile del personale, etc.)?

- Sì 1|_|
- No 2|_|
- Non sa 997|_| (solo in caso di proxy)

Se ha un lavoro a tempo indeterminato o è lavoratore autonomo, non porre il quesito e passare a C27

C25. Lei ha accettato un lavoro a tempo determinato perché non vuole un lavoro stabile o perché non ha trovato un lavoro a tempo indeterminato?

- Non vuole un lavoro a tempo indeterminato 1 |_|
- Non ha trovato un lavoro a tempo indeterminato 2 |_|
- Non sa 997 |_| (solo in caso di proxy)

Orario di lavoro

C27.α. Lei ha un contratto a tempo pieno o un contratto part-time (a tempo parziale)?

Se lavoratore dipendente con contratto (C8=1)

C27.β. Lei lavora a tempo pieno o part-time (a tempo parziale)?

Se lavoratore dipendente senza contratto (C8=2,997,998) o lavoratore autonomo (C1=2,3,4,5,6 oppure C1=7,8 e C1A=2,3)

- A tempo pieno 1 |_| (passare a C31)
- A tempo parziale (part-time) 2 |_|

C27B. Di che tipo di part-time si tratta?

Leggere le risposte

- Part-time orizzontale: lavora tutti i giorni ma meno ore rispetto all'orario normale giornaliero 1|_| (passare a C28)
- Part-time verticale: lavora a tempo pieno ma solo alcuni giorni della settimana, del mese o dell'anno 2|_|
- Combinazione di part-time orizzontale e verticale 3|_|
- Part-time occasionale o saltuario 4|_| (passare a C28)
- Non sa 997|_| (solo in caso di proxy; passare a C28)

C27D. Lavora prevalentemente:

Leggere le risposte

- Alcuni giorni a settimana 1|_|
- Alcune settimane al mese 2|_|
- Alcuni mesi all'anno 3|_|
- Altro (**specificare**) 996|_|
- Non sa 997|_| (*solo in caso di proxy*)

C28. Lavora part-time (a tempo parziale) perché non vuole un lavoro a tempo pieno, non ha trovato un lavoro a tempo pieno o per altri motivi?

- Non vuole un lavoro a tempo pieno 1 |_|
- Non ha trovato un lavoro a tempo pieno /non c'è abbastanza lavoro 2 |_| (*passare a C31*)
- Altri motivi 3 |_|
- Non sa 997 |_| (*solo in caso di proxy; passare a C31*)

C29AB. Per quale tra questi motivi lavora part-time (a tempo parziale)?

Leggere le risposte

- Studia o segue corsi di formazione professionale 1 |_| (*passare a C31*)
- Malattia, problemi di salute personali 2 |_| (*passare a C31*)
- Per prendersi cura dei figli, di bambini e/o di altre persone non autosufficienti 3 |_|
- Altri motivi familiari (esclusa cura dei figli o di altre persone) 5 |_| (*passare a C31*)
- Svolge un secondo lavoro 4 |_| (*passare a C31*)
- Avere a disposizione più tempo libero 6 |_| (*passare a C31*)
- Il datore di lavoro ha ridotto l'orario / ha richiesto questo contratto 7 |_| (*passare a C31*)
- È in pensione e svolge qualche attività 8 |_| (*passare a C31*)
- Altri motivi (**specificare**) 996 |_| (*passare a C31*)

C29B. Lei lavora part-time perché nella zona in cui vive i servizi pubblici e/o privati, cui affidare la cura di bambini o di altre persone bisognose di assistenza, sono assenti, inadeguati o troppo costosi? Consideri anche baby-sitter o assistenti a pagamento.

- Sì, sono assenti/inadeguati i servizi per la cura di bambini 1 |_|
- Sì, sono assenti/inadeguati i servizi per la cura di persone anziane, malate, disabili 2 |_|
- Sì, entrambi i servizi sono assenti/inadeguati 3 |_|
- No, lavora part-time per altri motivi 4 |_|
- Non sa 997 |_| (*solo in caso di proxy*)

C31.α. Escludendo l'interruzione per i pasti e gli spostamenti casa-lavoro, di solito quante ore lavora a settimana?

Se lavoratore dipendente senza contratto (C8=2,997,998) o lavoratore autonomo (C1=2,3,4,5,6 oppure C1=7,8 e C1A=2,3)

Solo in caso di necessità, leggere: Consideri solo il lavoro di cui abbiamo parlato finora.

PER L'INTERVISTATORE: in caso di dichiarazione di orario variabile fare riferimento alla media delle ore lavorate nelle ultime 4 settimane. Solamente nel caso in cui ciò risulti comunque poco significativo procedere alla registrazione di "orario molto variabile"

C31.β. Escludendo l'interruzione per i pasti e gli spostamenti casa-lavoro, di solito quante ore lavora a settimana? La prego di dirmi il numero di ore che effettivamente lavora di solito e non l'orario contrattuale.

Se lavoratore dipendente con contratto non in cassa integrazione (C8=1 e B3≠1)

Solo in caso di necessità, leggere: Consideri solo il lavoro di cui abbiamo parlato finora.

C31.γ. Il suo orario contrattuale quante ore prevede alla settimana?

Se lavoratore dipendente in cassa integrazione (B3=1)

- Numero di ore | | | | (passare a C31B)
- Orario molto variabile 900 | | | |
- Non sa 997 | | | | (solo in caso di proxy)

C31A. Considerando le ultime 4 settimane, escludendo l'interruzione per i pasti e gli spostamenti casa-lavoro, Lei mediamente quante ore ha lavorato a settimana?

Solo in caso di necessità, leggere: Consideri solo il lavoro di cui abbiamo parlato finora.

- Numero di ore | | | |
- Non sa 997 | | | | (solo in caso di proxy)

C31B. α. Lei di solito quanti giorni lavora a settimana?

Se occupato non in Cassa Integrazione (C1≠blank e B3≠1)

Solo in caso di necessità, leggere: Consideri solo il lavoro di cui abbiamo parlato finora.

PER L'INTERVISTATORE: in caso di dichiarazione di numero di giorni variabile fare riferimento alla media dei giorni lavorati nelle ultime 4 settimane. Solamente nel caso in cui ciò risulti comunque poco significativo procedere alla registrazione di "numero di giorni molto variabile"

C31B. β. Il suo contratto quanti giorni di lavoro prevede a settimana?

Se occupato in Cassa Integrazione (B3=1)

- Numero di giorni | | | |
- Numero di giorni molto variabile 900 | | | |
- Non sa 997 | | | | (solo in caso di proxy)

Leggere

Le prossime domande si riferiscono alle ore di lavoro svolte nella settimana che va "DA LUNEDÌ" ... A DOMENICA...". Tenga conto di eventuali ferie, malattia, straordinario, etc.

PER L'INTERVISTATORE: nel caso in cui la settimana di riferimento sia una di quelle riportate nell'allegato "Calendario festività", leggere anche il descrittivo riportato nella colonna "Testo" corrispondente all'anno, trimestre e settimana di riferimento

Per i dipendenti che non hanno lavorato nella settimana di riferimento (B1=2 e B2=1 e (C=1 oppure (C1=7,8 e C1A=1)) non somministrare il quesito, porre C32=1, C34=B3, C35=2, C36=0, C37=0 e passare a C39

Per gli autonomi che non hanno lavorato nella settimana di riferimento (B1=2 e B2=1 e (C1=2,3,4,5,6 oppure (C1=7,8 e C1A=2,3))), non somministrare il quesito, porre C32=1, C34=B3, C37=0 e passare a C39

C32.α. “LA SETTIMANA SCORSA” , cioè “DA LUNEDÌ... A DOMENICA...” Lei ha lavorato meno ore o più ore del solito?

Se non ha dichiarato il numero di ore di lavoro abituali (C31=900,997)

C32.β. “LA SETTIMANA SCORSA” , cioè “DA LUNEDÌ... A DOMENICA...” Lei ha lavorato meno ore o più ore rispetto alle |_|_| che lavora di solito?

Se ha dichiarato il numero di ore di lavoro abituali (C31≠900 o 997)

- *Meno del solito* 1 |_| *(passare a C34)*
- *Più del solito* 2 |_|
- *Come al solito* 3 |_| *(passare a C35)*
- *Non sa* 997 |_| *(solo in caso di proxy: passare a C35)*

C33.α. Lei principalmente ha lavorato più del solito perché ha svolto:

Se lavoratore dipendente (C1=1 oppure C1=7,8 e C1A=1)

C33.β. Qual è il motivo principale per cui ha lavorato più del solito?

Se lavoratore autonomo (C1=2,3,4,5,6 oppure C1=7,8 e C2=2,3)

Leggere le risposte

- Orario variabile, flessibile 1 (passare a C35)
- Straordinario retribuito e/o non retribuito e 2 (utilizzare solo se dipendente (C1=1 oppure C1=7,8 e C1A=1); porre C35=1 e passare a C36)
- Maggiori impegni di lavoro 4 (utilizzare solo se autonomo (C1=2,3,4,5,6 oppure C1=7,8 e C1A=2,3); passare a C37)
- Altro (specificare) _____ 996 (passare a C35)

C34. Qual è il motivo principale per cui ha lavorato meno del solito?

- Cassa Integrazione Guadagni (CIG ordinaria o straordinaria) (C1=1) 1 (utilizzare solo se dipendente oppure C1A=1); porre C35=2)
- Ridotta attività dell'impresa per motivi economici e/o tecnici (esclusa CIG) 2
- Controversia di lavoro 4
- Maltempo 5
- Malattia, problemi di salute personali, infortunio 6
- Ferie 7
- Festività nella settimana 8
- Orario variabile o flessibile (ad es. riposo compensativo) 9
- Part-time verticale (C1=1) 10 (utilizzare solo se dipendente oppure C1A=1))
- Studio o formazione non riconosciuta nell'orario lavorativo 18
- Studio o formazione riconosciuta nell'orario lavorativo 11
- Assenza obbligatoria per maternità 12
- Assenza facoltativa fino al dodicesimo anno del bambino (congedo parentale) 13
- Motivi familiari (esclusa maternità obbligatoria e congedo parentale, compreso allattamento) 14
- Mancanza/scarsità di lavoro 15
- Inizio o cambiamento del lavoro nella settimana 16
- Ha concluso il lavoro nella settimana 17
- Fa un lavoro occasionale 994
- Fa un lavoro stagionale alle dipendenze (ad es. bagnino, raccogliatore di frutta, cameriere in montagna d'inverno etc.) 995
- Altro (specificare) _____ 996

Se lavoratore autonomo (C1=2,3,4,5,6 oppure C1=7,8 e C1A=2,3) non porre il quesito e passare a C37

C35. Rispetto all'orario contrattuale (o all'accordo verbale) "LA SETTIMANA SCORSA", "DA LUNEDÌ... A DOMENICA...", Lei ha svolto comunque ore di straordinario retribuito e/o di straordinario non retribuito (ore in più non recuperabili)

- Sì 1
- No 2 (porre C36=0 e passare a C37)
- Non sa 997 (solo in caso di proxy; porre C36=997, C36A=997 e passare a C37)

C36. Rispetto all'orario contrattuale (o all'accordo verbale) quante ore di straordinario retribuito e/o non retribuito ha fatto?

- Numero di ore di straordinario |_|_|
- Non sa 997 |_|_|_| (*solo in caso di proxy; passare a C37*)

C36A. Quante ore di straordinario le verranno retribuite?

- Numero di ore di straordinario retribuite |_|_|_|
- Non sa 997 |_|_|_| (solo in caso di proxy)

Se ha dichiarato il numero di ore abituali (C31≠900 o 997) e la settimana di riferimento ha lavorato lo stesso numero di ore (C32=3), porre C37=C31 e passare a C38

C37. Complessivamente nella settimana che va “DA LUNEDÌ... A DOMENICA...” quante ore ha lavorato?

- Numero di ore |_|_|_|
- Non sa 997 |_|_|_| (solo in caso di proxy)

Se non ha lavorato la settimana di riferimento (C37=0), non porre il quesito e passare a C39

C38. Nella settimana “DA LUNEDÌ... A DOMENICA...” avrebbe voluto lavorare un numero di ore diverso da quelle che ha svolto? Se svolge più di un lavoro consideri l’orario complessivo

- Sì, meno ore 1 |_|
- Sì, più ore 2 |_|
- No (avrebbe voluto lavorare lo stesso numero di ore) 3 |_| (passare a C42)
- Non sa 997 |_| (solo in caso di proxy; passare a C42)

C39. Complessivamente nella settimana che va “DA LUNEDÌ... A DOMENICA...” quante ore avrebbe voluto lavorare? Se svolge più di un lavoro consideri l’orario complessivo

- Non voleva lavorare |_| (utilizzare solo se C38=1 o C37=0, passare a C42)
- Numero di ore |_|_| (se non ha effettuato ore di lavoro o avrebbe voluto lavorare più ore (C37=0 oppure C38=2) passare a C39A, altrimenti a C42)
- Non sa 997 |_| (utilizzare solo in caso di proxy; oppure se C37=0; se C38=2 passare a C39A, altrimenti passare a C42)

C39A. Nella settimana “DA LUNEDÌ... A DOMENICA...”, Lei in quale dei seguenti modi avrebbe voluto lavorare più ore con un corrispondente aumento di guadagno?

- Aggiungendo un nuovo lavoro a quello che ha già 1 |_|
- Cambiando lavoro 2 |_|
- Continuando a fare lo stesso lavoro 3 |_|
- In uno qualunque dei modi precedenti 4 |_|

C40. Nella settimana “DA LUNEDÌ’ ... A DOMENICA...” o entro le due settimane successive sarebbe stato/a disponibile a lavorare più ore?

- Sì , nella settimana specificata o entro le due settimane successive 1 |_| (passare a C42)
- No 2 |_|
- Non sa 997 |_| (solo in caso di proxy; passare a C42)

C41. Se avesse avuto l'opportunità di lavorare più ore, per quale motivo non sarebbe stato/a disponibile?

- *Malattia, problemi di salute personali* 1
- *Studio o formazione non organizzata nell'ambito del proprio lavoro* 2
- *Altri motivi personali (specificare) _____* 3
- *Maternità, nascita di un figlio* 4
- *Per prendersi cura dei figli, bambini e/o di altre persone non autosufficienti* 7
- *Altri motivi familiari (esclusa cura dei figli o di altre persone)* 5
- *Deve dare un preavviso* 6
- *Altro motivo (specificare) _____* 996
- *Non sa* 997 *(solo in caso di proxy)*
- *Non risponde* 998

Lavoro in orari disagiati e a turni

Leggere

Le prossime domande si riferiscono al lavoro svolto in particolari fasce orarie e nei giorni festivi nelle 4 settimane "DAL...AL..."

C42. Nelle 4 settimane "DAL... AL..." ha lavorato di sera? (dalle ore 20 alle 23 circa)

- *Sì, 2 o più volte a settimana* 1
- *Sì, meno di 2 volte a settimana* 2
- *No* 3
- *Non sa* 997 *(solo in caso di proxy)*

C43. Nelle 4 settimane "DAL... AL..." ha lavorato di notte? (dopo le ore 23 fino alle 5)

- *Sì, 2 o più volte a settimana* 1
- *Sì, meno di 2 volte a settimana* 2
- *No* 3
- *Non sa* 997 *(solo in caso di proxy)*

C44. Nelle 4 settimane "DAL... AL..." ha lavorato di sabato (indipendentemente dall'orario)?

- *Sì, 2 o più volte (nelle 4 settimane)* 1
- *Sì, meno di 2 volte (nelle 4 settimane)* 2
- *No* 3
- *Non sa* 997 *(solo in caso di proxy)*

C45. Nelle 4 settimane "DAL... AL..." ha lavorato di domenica (indipendentemente dall'orario)?

- *Sì, 2 o più volte (nelle 4 settimane)* 1
- *Sì, meno di 2 volte (nelle 4 settimane)* 2
- *No* 3
- *Non sa* 997 *(solo in caso di proxy)*

Se lavoratore autonomo (C1=2,3,4,5,6 oppure C1=7,8 e C1A=2,3), non porre il quesito e passare a C48

C46. Per il tipo di lavoro da Lei svolto l'azienda utilizza turni di lavoro, cioè si alternano più lavoratori in particolari orari o giorni della settimana?

- Sì 1 |_|
- No 2 |_| (passare a C48)
- Non sa 997 |_| (solo in caso di proxy; passare a C48)

C47. Nelle 4 settimane "DAL... AL..." Lei ha svolto turni di lavoro?

- Sì 1 |_|
- No 2 |_|
- Non sa 997 |_| (solo in caso di proxy)

Se lavoratore presso il proprio domicilio per conto di un'impresa (C9=6), non somministrare il quesito, porre C48=1 e C48A=0 e passare a C50A

C48.α. Per accordo con il datore di lavoro, nelle 4 settimane "DAL... AL..." Lei ha effettuato a casa ore di lavoro retribuite o che possono essere recuperate? (compreso telelavoro e smart work)

Solo in caso necessità leggere: le ore lavorate a casa possono essere svolte sia durante l'orario di lavoro, sia in altri orari.

Se lavoratore dipendente non a domicilio ((C1=1 o C1A=1) e C9≠6)

C48.β. Nelle 4 settimane "DAL... AL..." Le è capitato di svolgere a casa il suo lavoro?

Se lavoratore autonomo (C1=2,3,4,5,6 oppure C1=7,8 e C1A=2,3)

- Sì, 2 o più volte a settimana 1 |_|
- Sì, meno di 2 volte a settimana 2 |_|
- No 3 |_|
- Non sa 997 |_| (solo in caso di proxy)

C48A. Per andare da casa a lavoro Lei abitualmente quanto tempo impiega? Non consideri l'eventuale tempo per accompagnare i figli a scuola

- Numero di minuti |_|_|_| (passare a C50A)
- Orario molto variabile dovuto a differenti destinazioni 900 |_|_|_|
- Non sa 997 |_|_|_| (solo in caso di proxy)

Se è stato assente dal lavoro nella settimana di riferimento (B2=1) non somministrare il quesito e passare a C50A

C48B. Nella settimana che va da "DA LUNEDI'... A DOMENICA..." per andare da casa a lavoro Lei quanto tempo ha impiegato l'ultimo giorno in cui ha lavorato?

- Numero di minuti |_|_|_|
- Non sa 997 |_|_|_| (solo in caso di proxy)

Luogo di lavoro

C50A. Lei in quale comune lavora? Se non ha un luogo abituale di lavoro, consideri quello dove lavora più spesso.

PER L'INTERVISTATORE: se non è possibile identificare un comune nel quale l'intervistato lavora più spesso, il comune da indicare dovrebbe essere: nel caso di dipendente il comune dove ha sede l'impresa per la quale lavora; nel caso di autonomo il luogo del suo domicilio fiscale.

Leggere le risposte

- Nel comune in cui abita 1|_| (passare a C53)
- In un altro comune italiano 2|_|
- All'estero 3|_| (passare a C52)

C51A. In quale Comune?

_____ | |_| |_| |_| |_| |_| (passare a C53)

C52. In quale Stato estero?

_____ | |_| |_|

C53. Per iniziare questo lavoro ha dovuto trasferire il suo domicilio/abitazione da un altro comune?

Leggere le risposte

- Sì, da un altro comune italiano 1 |_|
- Sì, dall'estero 3 |_| (passare a C55)
- No 4 |_| (passare a C55)
- Sì, ma poi è tornato nel comune di residenza 5 |_| (passare a C55)
- Non sa 997 |_| (solo in caso di proxy; passare a C55)

C54A. In quale comune abitava prima?

_____ | |_| |_| |_| |_| |_|

Inizio dell'attività lavorativa

C55.α. In che anno ha cominciato a lavorare per il datore di lavoro attuale, a prescindere dal tipo di contratto?

Se lavoratore dipendente (C1=1 oppure C1=7,8 e C1A=1)

C55.β. In che anno ha cominciato questo lavoro?

Se lavoratore autonomo (C1=2,3,4,5,6 oppure C1=7,8 e C1A=2,3)

- Anno _____ | |_| |_| |_| (se durata dell'attuale lavoro < 3 anni passare a C57; altrimenti passare a C57D)
- Non sa 997 | |_| |_| |_|

C56. Si ricorda l'età in cui lo ha iniziato?

- Età |_| | (*se durata dell'attuale lavoro < 3 anni passare a C57; altrimenti passare a C57D*)

C57. Si ricorda il mese?

- Mese |_|_|_|
- Non sa 997 |_|_|_|

Se è un lavoratore dipendente a tempo indeterminato con contratto (C20=2 e C8=1) porre il quesito, altrimenti passare a C59

C57D. α. In che anno ha iniziato da subito a tempo indeterminato?

Se C55 < 997, cioè nel caso abbia indicato o confermato un anno di inizio per il lavoro attuale

C57D. β. Si ricorda l'età in cui ha iniziato da subito a tempo indeterminato?

Se C55 = 997, cioè non ha indicato un anno di inizio per il lavoro attuale, ma un'età

- Sì 1 |_| (*passare a C59*)
- No 2 |_|
- Non sa 997 |_| (*solo in caso di proxy*)

Se C55=ANNO INDAGINE copiare il valore di C55 nella variabile C57E e non porre il quesito

C57E. Mi può dire l'anno in cui ha iniziato a lavorare con l'attuale contratto a tempo indeterminato?

- Anno |_|_|_|_| (*passare a C59*)
- Non sa |_|9|9|7| (*passare a C57F*)

C57F. Si ricorda l'età in cui ha iniziato a lavorare a tempo indeterminato?

- Età |_|_|_|
- Non sa |9|9|7| (*solo in caso di proxy*)

Se imprenditore, libero professionista, lavoratore in proprio, coadiuvante familiare o socio di cooperativa senza contratto da dipendente (C1=4,5,6 oppure C1=7,8 e C1A=3) non porre il quesito e passare a C59AB

C59. Ha trovato questo lavoro tramite un Centro pubblico per l'Impiego, cioè l'ex ufficio di collocamento?

- Sì 1 |_| (*passare a C60*)
- No 2 |_|
- Non sa 997 |_| (*solo in caso di proxy*)

C59AB. In che modo ha trovato questo lavoro?

Solo in caso necessità leggere: Consideri la modalità che ritiene più importante.

Leggere le risposte

- Ha risposto ad annunci (anche on-line) sui giornali, siti specializzati, bacheche ecc. 1 |_|
- Si è rivolto direttamente al datore di lavoro 2 |_|
- Contattato direttamente dal datore di lavoro 3 |_|
- Attraverso parenti o familiari (rete familiare) 4 |_|
- Attraverso amici o conoscenti, colleghi o ex colleghi (rete personale) 11 |_|
- Concorso pubblico (comprese le graduatorie per gli insegnanti) 5 |_|
- Agenzia privata di intermediazione (agenzia di somministrazione, ex interinale) 7 |_|
- Struttura di intermediazione pubblica diversa da un Centro pubblico per l'impiego 6 |_|
- Segnalazione di una scuola, dell'università, di centri di formazione 8 |_|
- Precedenti esperienze (stage, tirocini, lavori di breve durata) nella stessa Impresa dove lavora oggi 9 |_|
- Inizio di un'attività autonoma 10 |_|
- Altro aiuto (**specificare**) 996 |_|
- Non sa 997 |_| (*solo in caso di proxy*)

C60. Questo è il suo primo lavoro?

Solo in caso di necessità leggere: consideri il lavoro da cui ha ricavato un guadagno o il lavoro non pagato solo se effettuato abitualmente presso la ditta di un familiare

- Sì 1 |_| (*passare a C63*)
- No 2 |_|
- Non sa 997 |_| (*solo in caso di proxy; passare a C63*)

C61. In che anno ha iniziato il suo primo lavoro?

- Anno |_|_|_|_| (*passare a C63*)
- Non sa 997 |_|_|_|_|

C62. Si ricorda l'età in cui ha iniziato a lavorare?

- Età |_|_|

Retribuzione

Se lavoratore autonomo (C1=2,3,4,5,6 oppure C1=7,8 e C1A=2,3), passare a Script C73

Leggere

La prossima domanda si riferisce al guadagno ricevuto il mese scorso per l'attuale lavoro. Si tratta di un'informazione molto importante perché permette di valutare le differenze nelle retribuzioni in Italia e le differenze fra le retribuzioni italiane e quelle degli altri paesi europei. Per rispondere più facilmente se desidera può consultare la busta paga del mese scorso.

C63.α. Qual è stata la retribuzione **netta** che Lei ha ricevuto il mese scorso per questo lavoro? Escluda altre mensilità (tredicesima, quattordicesima, ecc.) e le voci accessorie non percepite regolarmente tutti i mesi (premi di produttività annuali, arretrati, indennità per missioni, straordinari non abituali, ecc.)

Se lavoratore dipendente non in cassa integrazione (B3≠1)

C63.β. Mi può dire a quanto ammonta l'indennità di cassa integrazione **netta** che Lei ha ricevuto il mese scorso?

Se lavoratore dipendente in cassa integrazione (B3=1)

- Euro |_|_|_|_|,00 *(passare a C65)*
- Non sa 997 |_| *(solo in caso di proxy)*
- Non risponde 998 |_|

C64. Può indicarmi in quale delle seguenti classi di reddito

Leggere le risposte

- oltre 3.000 10 |_|
- da 2.001 a 3.000 9 |_|
- da 1.701 a 2.000 8 |_|
- Da 1.401 a 1.700 7 |_|
- Da 1.201 a 1.400 6 |_|
- Da 1.051 a 1.200 5 |_|
- Da 951 a 1.050 4 |_|
- Da 800 a 950 3 |_|
- Da 500 a 799 2 |_|
- Meno di 500 euro 1 |_|
- Non sa 997 |_|
- Non risponde 998 |_|

Se in cassa integrazione (B3=1), non somministrare il quesito, porre C65=7e passare a C73

C65. Nel corso dell'anno per questo lavoro riceve alcuni dei seguenti compensi aggiuntivi non percepiti tutti i mesi:

Leggere le risposte

(Possibili più risposte)

- Tredicesima 1 |_|
- Quattordicesima 9 |_|
- Premi e incentivi di produttività, di risultato, progetti speciali 2 |_|
- Straordinario non percepito tutti i mesi 3 |_|
- Assegni familiari 8 |_|
- Buoni pasto 10 |_|
- Altri compensi 6 |_|
- Nessuno 7 |_|
- Non sa 997 |_|
- Non risponde 998 |_|

Soddisfazione per il lavoro svolto

Leggere

Le prossime domande si riferiscono alle sue valutazioni riguardo la soddisfazione e la stabilità del lavoro. Le chiediamo di assegnare un punteggio da 0 a 10 per ciascuna delle seguenti domande, dove 0 indica “per niente soddisfatto” e 10 “completamente soddisfatto”

C73. Lei quanto è soddisfatto/a del suo lavoro attuale?

Solo in caso di necessità leggere: Assegni un punteggio da 0 a 10, dove 0 indica “per niente soddisfatto” e 10 “completamente soddisfatto”

- Punteggio (0-10) |_|_|_|
- Non sa 997 |_|_|_| (*solo in caso di proxy*)

C74. Lei quanto è soddisfatto/a del guadagno?

In caso di necessità leggere: Assegni un punteggio da 0 a 10, dove 0 indica “per niente soddisfatto” e 10 “completamente soddisfatto”.

- Punteggio (0-10) |_|_|_|
- Non sa 997 |_|_|_| (*solo in caso di proxy*)

C75. Lei quanto è soddisfatto/a del clima e delle relazioni di lavoro?

In caso di necessità leggere: Assegni un punteggio da 0 a 10, dove 0 indica “per niente soddisfatto” e 10 “completamente soddisfatto”. Se necessario specificare: Il clima di lavoro è quello che dipende dai rapporti con le persone con cui si ha prevalentemente a che fare per la propria attività lavorativa.

- Punteggio (0-10) |_|_|_|
- Non sa 997 |_|_|_| (*solo in caso di proxy*)

C76.α. Lei quanto è soddisfatto/a delle opportunità di carriera offerte dal suo lavoro?

Se dipendente (C1=1 oppure C1A=1)

PER L'INTERVISTATORE: specificare che chi si lamenta di non poter fare carriera può dare punteggi bassi. Specificare che chi è alla fine carriera può dare anche valutazione sul passato.

In caso di necessità leggere: per lavoro attuale si intende quello svolto con il datore di lavoro attuale

C76.β. Lei quanto è soddisfatto/a della carriera, del suo giro di affari?

Se collaboratore (C1=2,3) oppure (C1=8 e C1A=2)

C76. γ. Lei quanto è soddisfatto/a del suo giro di affari?

Se lavoratore autonomo (C1=4,5,6) oppure (C1=7 e C1A=3) oppure (C1=8 e C1A=3)

In caso di necessità leggere: Assegni un punteggio da 0 a 10, dove 0 indica “per niente soddisfatto” e 10 “completamente soddisfatto”.

- Punteggio (0-10) |_|_|_|
- Non sa 997 |_|_|_| (*solo in caso di proxy*)

C77. Lei quanto è soddisfatto/a del numero di ore lavorate, cioè di quanto lavora?

In caso di necessità leggere: Assegni un punteggio da 0 a 10, dove 0 indica “per niente soddisfatto” e 10 “completamente soddisfatto”.

- Punteggio (0-10) |_|_|_|
- Non sa 997 |_|_|_| (*solo in caso di proxy*)

C78. Lei quanto è soddisfatto/a della stabilità del lavoro?

PER L'INTERVISTATORE: se necessario specificare che per stabilità si intende la continuità o la sicurezza del lavoro

In caso di necessità leggere: Assegni un punteggio da 0 a 10, dove 0 indica “per niente soddisfatto” e 10 “completamente soddisfatto”.

- Punteggio (0-10) |_|_|_|
- Non sa 997 |_|_|_| (*solo in caso di proxy*)

C80. Lei quanto è soddisfatto/a della distanza e dei tempi di percorrenza casa-lavoro?

In caso di necessità leggere: Assegni un punteggio da 0 a 10, dove 0 indica “per niente soddisfatto” e 10 “completamente soddisfatto”.

- Punteggio (0-10) |_|_|_|
- Non sa 997 |_|_|_| (*solo in caso di proxy*)

C81A. Lei quanto ritiene interessante il lavoro che fa? Dia un punteggio da 0 a 10, dove 0 indica “per niente interessante” e 10 “totalmente interessante”

- Punteggio (0-10) |_|_|_|
- Non sa 997 |_|_|_| (*solo in caso di proxy*)

C82. Lei ritiene probabile perdere l'attuale lavoro/cessare l'attività nei prossimi sei mesi?

- Sì 1 |_|
- No 2 |_|
- Non sa 997 |_| (*solo in caso di proxy*)

C83. E Lei ritiene facile trovare/avviare un lavoro simile a quello che ora sta svolgendo?

In caso di necessità leggere: si intende in Italia, simile per tipo di lavoro svolto, orario e guadagno

- Sì 1 |_|
- No 2 |_|
- Non sa 997 |_| (*solo in caso di proxy*)

SEZIONE D

Attività lavorativa secondaria

Per gli occupati

D1. Oltre al lavoro di cui abbiamo parlato finora, "LA SETTIMANA SCORSA", cioè "DA LUNEDÌ... A DOMENICA...", Lei aveva anche altri lavori? Consideri qualsiasi lavoro (ad esempio, lezioni private, lavori svolti nel fine settimana), da cui ricava un guadagno anche mediante voucher, o il lavoro non pagato solo se effettuato abitualmente presso la ditta di un familiare

- Sì, un altro lavoro 1 (*passare a D2α*)
- Sì, più di uno 2 (*passare a D2β*)
- No 3 (*passare a sezione HOC*)

D2α. "LA SETTIMANA SCORSA", "DA LUNEDÌ... A DOMENICA...", quante ore ha dedicato a questo secondo lavoro?

D2β. "LA SETTIMANA SCORSA", "DA LUNEDÌ... A DOMENICA...", quante ore ha dedicato a questi altri lavori?

- Non ha lavorato
- Numero di ore

D3α. Lei fa questo lavoro:

Se ha un altro lavoro oltre quello principale (D1=1)

D3β. Tra le diverse attività lavorative che svolge oltre al lavoro principale consideri quella a cui Lei dedica più tempo. Fa questo lavoro:

Se ha più di un lavoro oltre quello principale (D1=2)

Leggere le risposte

- Regolarmente 1
- Solo in alcune stagioni (o in particolari periodi dell'anno) 2
- Ogni tanto, quando capita 3

D4. Lei svolge:

Leggere le risposte

- Un lavoro alle dipendenze 1 (*passare a D7A*)

Un lavoro di:

- Collaborazione coordinata e continuativa (con o senza progetto) 2 (*passare a D5bis α*)
- Prestazione d'opera occasionale 3 (*passare a D5bis β*)

Un lavoro autonomo come:

- Imprenditore 4 (*passare a D7*)
- Libero professionista 5 (*passare a D7*)
- Lavoratore in proprio 6 (*passare a D7*)
- Coadiuvante nell'azienda di un familiare 7 (*passare a D5.α.*)
- Socio di cooperativa 8 (*passare a D5. β*)

D5. α. Lei è assunto/a con un contratto di lavoro alle dipendenze?

D5. β. Lei è assunto/a con un contratto di lavoro alle dipendenze o con contratto di collaborazione coordinata e continuativa?

- *Si, Contratto di lavoro alle dipendenze* 1 (*passare a D7A*)
- *Si, Contratto di collaborazione coordinata e continuativa (con o senza progetto)* 2 (*solo se D4=8; passare a D5bis α*)
- *No* 3 (*passare a D7B*)

D5bis α. Il contratto di collaborazione coordinata e continuativa (con o senza progetto) prevede l'obbligo per il datore di lavoro di versare i contributi previdenziali presso l'INPS. Per questo lavoro a Lei vengono versati i contributi presso l'INPS?

D5bis β. Il contratto di prestazione d'opera occasionale prevede l'obbligo di applicazione della ritenuta d'acconto. Per questo lavoro a Lei viene applicata una ritenuta d'acconto?

- *Si* 1 (*passare a D7B*)
- *No* 2 (*porre D5=blank e tornare alla D4*)

D7. Ha dei dipendenti? Se l'aiutano dei familiari o altre persone senza essere pagati non li consideri

- *Si* 1 (*passare a D7B*)
- *No* 2 (*passare a D7B*)

Se ha un contratto alle dipendenze (D5=1), non porre il quesito e passare a D7B

D7A. Il suo rapporto di lavoro è regolato da un contratto o da un accordo verbale con il datore di lavoro?

- *Contratto* 1
- *Accordo verbale* 2
- *Non sa* 997 (*solo in caso di proxy*)
- *Non risponde* 998

Professione

D7B. Può dirmi il nome della sua professione e in che cosa consiste il suo lavoro?

D7D. Codifica della professione

Codifica in base all'allegato "Classificazione delle professioni"

_____ | | | | |

Attività economica

D8α. Quale attività viene svolta nella sede in cui lavora? (indichi i principali beni e/o servizi prodotti)

Se lavoratore dipendente (D4=1 o D4=7,8 e D5=1)

D8β. Qual è l'attività principale che svolge e quali sono i beni e/o servizi prodotti?

Se lavoratore autonomo (D4=2,3,4,5,6 o D4=7,8 e D5=2,3)

PER L'INTERVISTATORE: Informazioni indispensabili da raccogliere per una codifica corretta:

- 1) tipo di attività (produzione, coltivazione, vendita all'ingrosso, ecc.),
- 2) bene o servizio oggetto di tale attività (rubinetti, motocicli, pulizie, ecc.),
- 3) materiale con il quale è fatto il bene stesso (metallo, plastica, ecc.).

Esempio: fabbricazione di arredamenti in legno per abitazioni o esterni.

Se l'impresa/ente ha più sedi, raccogliere le informazioni relativamente alla sede presso cui l'intervistato lavora. Se la sede di lavoro è diversa da quella dell'impresa di appartenenza, bisogna specificarlo (es. società di pulizie che ha l'appalto in ospedale).

D9. Codifica dell' attività economica

Codifica in base all'allegato "Classificazione delle attività economiche"

||_|_|_|_|_|_| (passare a sezione

HOC)

SEZIONE E

Precedenti Esperienze di Lavoro

Per i non occupati

Se ha un lavoro occasionale o stagionale (B3=994 o 995), porre E1=1 e passare a E2.β

E1. Nel corso della sua vita, Lei ha mai svolto un lavoro? Consideri il lavoro da cui ha ricevuto un guadagno o il lavoro non pagato solo se effettuato presso l'azienda di un familiare

PER L'INTERVISTATORE: il periodo da considerare si conclude la domenica della settimana di riferimento (vedi pagina 2)

- Sì 1
- No 2 (*passare a F7*)
- No, permanentemente inabile al lavoro 3 (*se SG21<75 porre F7=2, F10=11, F12=2, G1=2, G5A=2, G7=3, G9=3 e passare a sezione H; se SG21>74 passare a sezione H*)

E2.α. In che anno ha smesso di lavorare?

Se non ha un lavoro (B2=2 e B3≠994 o 995) o è inabile al lavoro (B1=3)

E2.β. Quando è stata l'ultima volta che ha lavorato? Indichi l'anno di conclusione

Se assente dal lavoro nella settimana di riferimento (B2=1) o ha un lavoro occasionale (B3=994) o stagionale (B3=995)

- Anno (*se ha interrotto da meno di 3 anni passare a E4; se ha interrotto da oltre 7 anni passare a sezione HOC; altrimenti passare a E6*)
- Non sa 997

E3. Quanti anni aveva?

- Età (*se ha interrotto da meno di 3 anni passare a E4; se ha interrotto da oltre 7 anni passare a sezione HOC; altrimenti passare a E6*)

E4. In che mese?

- Mese
- Non sa 997 (*solo in caso di proxy*)

Se ha già risposto a questa domanda (B4≠blank), porre E6=B4 e seguire i salti della E6

E6. Lei svolgeva:

Leggere le risposte

- Un lavoro alle dipendenze 1 (passare a E9)

- Un lavoro di:
 - Collaborazione coordinata e continuativa (con o senza progetto) 2 (passare a E9)
 - Prestazione d'opera occasionale 3 (passare a E9)

- Un lavoro autonomo come:
 - Imprenditore 4 (passare a E8)
 - Libero professionista 5 (passare a E8)
 - Lavoratore in proprio 6 (passare a E8)
 - Coadiuvante nell'azienda di un familiare 7 (passare a E7.α)
 - Socio di cooperativa 8 (passare a E7.β)

Se ha già risposto a questa domanda (B4A≠blank), porre E7=B4A e seguire i filtri della E7

E7.α. Lei era assunto/a con un contratto di lavoro alle dipendenze?

E7.β. Lei era assunto/a con un contratto di lavoro alle dipendenze o con contratto di collaborazione coordinata e continuativa?

- Sì, Contratto di lavoro alle dipendenze 1 (passare a E9)
- Sì, Contratto di collaborazione coordinata e continuativa (con o senza progetto) 2 (solo se E6=8; passare a E9)
- No 3 (passare a E9)

E8. Aveva dei dipendenti? Se l'aiutavano dei familiari o altre persone senza essere pagati non li consideri

- Sì 1
- No 2

E9.α. Quale professione esercitava? Consideri l'ultimo lavoro svolto

Se non ha un lavoro (B2=2 e B3≠994 o 995) o è inabile al lavoro (B1=3)

E9.β. Può dirmi il nome della sua professione e in che cosa consisteva il suo lavoro?

Se assente dal lavoro nella settimana di riferimento (B2=1) o ha un lavoro occasionale (B3=994) o stagionale (B3=995)

—

E10. Codifica della professione

PER L'INTERVISTATORE: utilizzare la codifica di "Classificazione delle professioni"

_____ | | | | | |

E12.α. Cosa faceva l'Ente o l'Azienda presso la quale lavorava? (indichi i principali beni e/o servizi prodotti)

Se lavoratore dipendente (E6=1 o E6=7,8 e E7=1)

E12.β. Qual era l'attività principale che svolgeva e quali erano i beni e/o servizi prodotti?

Se lavoratore autonomo (E6=2,3,4,5,6 o E6=7,8 e E7=2,3)

PER L'INTERVISTATORE: Informazioni indispensabili da raccogliere per una codifica corretta:

- 1) tipo di attività (produzione, coltivazione, vendita all'ingrosso, ecc.),
- 2) bene o servizio oggetto di tale attività (rubinetti, motocicli, pulizie, ecc.),
- 3) materiale con il quale è fatto il bene stesso (metallo, plastica, ecc.).

Esempio: fabbricazione di arredamenti in legno per abitazioni o esterni.

Se l'impresa/ente ha più sedi, raccogliere le informazioni relativamente alla sede presso cui l'intervistato lavora. Se la sede di lavoro è diversa da quella dell'impresa di appartenenza, bisogna specificarlo (es. società di pulizie che ha l'appalto in ospedale).

E13. Codifica dell'attività economica

Codifica in base all'allegato "Classificazione delle attività economiche"

|_|_|_|_|_|_|_|

Se assente dal lavoro nella settimana di riferimento (B2=1), passare a E19;

se lavoro occasionale o stagionale alle dipendenze [B3=994,995 e (E6=1 o (E6=7,8 e E7=1))], porre E14=3 e passare a E19;

se lavoro occasionale o stagionale autonomo [B3=994,995 e (E6≠1 o (E6=7,8 e E7=2,3))], porre E15=3 e passare a E19;

se ex lavoratore dipendente [(B2=2 e B3≠994,995) o B1=3] e (E6=1 o (E6=7,8 e E7=1)), passare a E14;

se ex lavoratore autonomo [(B2=2 e B3≠994,995) o B1=3] e (E6=2,3,4,5,6 o (E6=7,8 e E7=2,3)), passare a E15

E14. Qual è il motivo principale per cui ha smesso di lavorare?

- Pensionamento 1 |_| (passare a E19)
- Licenziamento o mobilità (anche a seguito di fallimento o chiusura attività della ditta in cui lavorava) 2 |_| (passare a E19)
- Lavoro a termine (compreso lavoro occasionale o stagionale) 3 |_| (passare a E19)
- Malattia, problemi di salute personali 4 |_| (passare a E19)
- Maternità, nascita di un figlio 5 |_| (passare a E19)
- Per prendersi cura dei figli, di bambini e/o di altre persone non autosufficienti 6 |_| (passare a E19)
- Altri motivi familiari (esclusa maternità, cura dei figli o di altre persone) 9 |_| (passare a E19)
- Studio o formazione professionale 7 |_| (passare a E19)
- Servizio civile 8 |_| (utilizzare solo se maschio con più di 17 anni che ha smesso di lavorare prima del 2006; passare a E19)
- Altri motivi (specificare) 996 |_| (passare a E19)

E15. Qual è il motivo principale per cui ha concluso la sua attività lavorativa?

- Pensionamento 1 |_|
- Chiusura o cessazione dell'attività (compreso il passaggio della gestione della ditta ad un altro familiare) 2 |_|
- Lavoro a termine (compreso lavoro occasionale o stagionale) 3 |_|
- Malattia, problemi di salute personali 4 |_|
- Maternità, nascita di un figlio 5 |_|
- Per prendersi cura dei figli, di bambini e/o di altre persone non autosufficienti 6 |_|
- Altri motivi familiari (esclusa maternità, cura dei figli o di altre persone) 9 |_|
- Studio o formazione professionale 7 |_|
- Servizio civile 8 |_|
- Altri motivi (**specificare**) _____ 996 |_|

E19. Il suo lavoro era a tempo pieno o part-time (a tempo parziale)?

- A tempo pieno 1 |_|
- A tempo parziale (part-time) 2 |_|
- Non sa 997 |_| (*solo in caso di proxy*)

Se era lavoratore alle dipendenze e ha smesso di lavorare perché il lavoro era a termine ((E6=1 oppure (E6=7,8 e E7=1)) e E14=3), non somministrare il quesito, porre E20=1 e passare a sezione HOC.

Se era lavoratore autonomo (E6=2,3,4,5,6 oppure (E6=7,8 e E7=2,3)), non somministrare il quesito e passare a sezione HOC

E20. Il suo lavoro era a termine (lavoro a tempo determinato), oppure non aveva una scadenza (lavoro a tempo indeterminato)?

- A termine (tempo determinato) 1 |_| (*passare a sezione HOC*)
- A tempo indeterminato (senza una scadenza) 2 |_| (*passare a sezione HOC*)
- Non sa 997 |_| (*solo in caso di proxy; passare a sezione HOC*)

PER IL PROGRAMMA: (FILTRO PER LA SEZIONE HOC_2020)

Se ANNO RIFERIMENTO=2020 e WAVE_QUARTINA=2 e 74=>sg21=>16; altrimenti passare a Sezione F

SEZIONE HOC_2020

Salute e sicurezza sul lavoro

Per le persone di età compresa fra i 16 e i 74 anni

Se C1<>blank o (E1=1), cioè a tutti gli occupati o ai non occupati che hanno avuto una precedente esperienza lavorativa; altrimenti passare a Sezione F.

Script HOC0

PER L'INTERVISTATORE: OBBLIGATORIO LEGGERE

Le prossime domande riguardano le condizioni di salute e la sicurezza nell'ambiente di lavoro.

Secondo la normativa sulla sicurezza dei dati, tali quesiti sono considerati di natura sensibile. Pertanto potrà decidere se rispondere o meno.

Le saremo comunque grati se, data l'importanza della ricerca, vorrà fornire le informazioni che le verranno richieste.

SOLO SU RICHIESTA, LEGGERE:

RIFERIMENTI NORMATIVI SULLA TUTELA DELLA RISERVATEZZA

- Decreto legislativo 6 settembre 1989, n.322, e successive modifiche e integrazioni, "Norme sul Sistema statistico nazionale e sulla riorganizzazione dell'Istituto nazionale di statistica" – art.6 (compiti degli uffici di statistica), art. 6-bis (trattamenti di dati personali), art. 7 (obbligo di fornire dati statistici), art. 8 (segreto d'ufficio degli addetti degli uffici di statistica), art. 9 (disposizioni per la tutela del segreto statistico), art. 13 (Programma statistico nazionale);
 - Regolamento (UE) 2016/679 del Parlamento europeo e del Consiglio, del 27 aprile 2016, relativo alla protezione delle persone fisiche con riguardo al trattamento dei dati personali, nonché alla libera circolazione di tali dati e che abroga la direttiva 95/46/CE (Regolamento generale sulla protezione dei dati);
 - Decreto legislativo 30 giugno 2003, n. 196, "Codice in materia di protezione dei dati personali";
 - Regole deontologiche per trattamenti a fini statistici o di ricerca scientifica effettuati nell'ambito del Sistema statistico nazionale - Delibera del Garante per la Protezione dei dati personali n. 514 del 19 dicembre 2018.
- **Porre lo script solo se C1<>blank o (E2<>997 e E4<>997 e (A7_anno – E2)*12 +(A7_mese –E4) ≤ 12) oppure (E2=997 e E4<>997 e (SG.21 – E3)*12 + (A7_mese –E4) ≤ 12) oppure (E2<>997 e E4=997 e (A7_anno – E2) ≤ 1) oppure (E2=997 e E4=997 e (SG.21 – E3)≤ 1) cioè a tutti gli occupati o a i non occupati che hanno svolto un lavoro nei 12 mesi precedenti alla settimana di riferimento); altrimenti passare a Script HOC10.**

Script HOC1

PER L'INTERVISTATORE: OBBLIGATORIO LEGGERE

Parliamo degli infortuni sul lavoro. Consideri ogni evento traumatico anche se di lieve rilevanza.

HOC1. Nei dodici mesi che vanno dal "DATA FINE SETTIMANA DI RIFERIMENTO"-365 al "DATA FINE SETTIMANA DI RIFERIMENTO" "NOME" ha subito infortuni sul lavoro, senza considerare quelli accaduti nel tragitto casa-lavoro-casa?

- Sì 1|_|
- No 2|_| (passare a Script HOC10)
- Non sa 997|_| (solo in caso di proxy; passare a Script HOC10)
- Non risponde 998|_| (passare a Script HOC10)

HOC2. Quanti infortuni ha subito?

- Uno 1|_|
- Più di uno 2|_|

Se HOC2=1, cioè ha subito un solo infortunio, saltare lo script HOC3 e passare a HOC3

Script HOC3

Per le prossime domande faccia riferimento all'infortunio più recente.

HOC3. L'infortunio è avvenuto su strada?

PER L'INTERVISTATORE: se necessario leggere (come conducente, passeggero di veicolo o pedone)

- Sì 1|_|
- No 2|_|

HOC4. α Questo infortunio è accaduto durante lo svolgimento del lavoro principale [C11] , del secondo lavoro [D7B] o di un altro lavoro?

se C1<>blank e D1=1,2, cioè se è occupato e svolge anche un'attività secondaria

HOC4. β. Questo infortunio è accaduto durante lo svolgimento del lavoro principale ("C11") o di un altro lavoro?

se C1<>blank e D1=3, cioè se è occupato e non svolge un'attività secondaria

HOC4. γ. Questo infortunio è accaduto durante l'ultimo lavoro che si è concluso ("E9") o nel corso di un altro lavoro?

se E1=1, cioè se non è occupato e ha avuto una precedente esperienza di lavoro

Visualizza modalità 1 solo se C1<>blank;

Visualizza modalità 2 solo se D1=1,2;

Visualizza modalità 3 solo se E1=1;

- Lavoro principale 1|_|
- Lavoro secondario 2|_|
- Ultimo lavoro che si è concluso 3|_|
- Un altro lavoro 4|_|

Se HOC1=1 e [C1=blank o (B1=2 e B2=1)], cioè se ha avuto almeno un infortunio e (non è occupato o non ha lavorato nella settimana di riferimento perché assente)

HOC5. L'infortunio è il motivo per cui non ha lavorato nella settimana da "DA LUNEDÌ... A DOMENICA..."?

- Sì 1|_| *(se B2=1 vai a Script HOC10 altrimenti a HOC6)*
- No 2|_| *(passare a hoc7)*
- Non sa 997|_| *(solo in caso di proxy; passare a hoc7)*

Se B1=3 non porre la domanda ponendo in automatico HOC6=2 e passare a SCRIPT HOC10.

HOC6. Pensa che in futuro potrà lavorare di nuovo?

- Sì 1|_| *(passare a Script HOC10)*
- No 2|_| *(passare a Script HOC10)*
- Non sa 997|_| *(solo in caso di proxy; passare a Script HOC10)*

HOC7. Quanto tempo è stato/a assente dal lavoro a causa dell'infortunio?

- *Meno di un giorno o nessun giorno* 1|_|
- *Da 1 a 3 giorni* 2|_|
- *Da 4 giorni a meno di 2 settimane* 3|_|
- *Da 2 settimane a meno di 1 mese* 4|_|
- *Da 1 mese a meno di 3 mesi* 5|_|
- *Da 3 mesi a meno di 6 mesi* 6|_|
- *Da 6 mesi a meno di 9 mesi* 7|_|
- *Da 9 a 12 mesi* 8|_|
- *Non sa* 997|_| (*solo in caso di proxy*)

Script HOC10

PER L'INTERVISTATORE: OBBLIGATORIO LEGGERE

Le prossime domande riguardano i problemi di salute.

HOC10. α Sempre nello stesso periodo "NOME" ha sofferto di problemi di salute causati o aggravati dall'attività lavorativa? Consideri qualunque tipo di malessere fisico o psicologico esclusi gli infortuni.

se C1<>blank

PER L'INTERVISTATORE: SE NECESSARIO LEGGERE NEI DODICI MESI CHE VANNO DAL "DATA INIZIO SETTIMANA DI RIFERIMENTO"-365 AL "DATA INIZIO SETTIMANA DI RIFERIMENTO"

β . Nei dodici mesi che vanno dal "DATA FINE SETTIMANA DI RIFERIMENTO"-365 al "DATA FINE SETTIMANA DI RIFERIMENTO" "NOME" ha sofferto di problemi di salute causati o aggravati da esperienze di lavoro precedenti? Consideri qualunque tipo di malessere fisico o psicologico esclusi gli infortuni

se E1c=1 o E1=1, cioè se non è occupato e ha avuto una precedente esperienza di lavoro

- *Sì* 1|_|
- *No* 2|_| (*passare a Script HOC19*)
- *Non sa* 997|_| (*solo in caso di proxy; passare a Script HOC19*)
- *Non risponde* 998|_| (*passare a Script HOC19*)

HOC11. Di quanti problemi di salute ha sofferto?

- *Uno* 1|_|
- *Più di uno* 2|_|

Se HOC11=1, cioè ha sofferto di una sola malattia, saltare lo Script HOC12 e passare a HOC12.

Script HOC12

Per le prossime domande faccia riferimento al problema di salute che "NOME" ritiene più serio.

HOC12. Di quale problema si tratta?

PER L'INTERVISTATORE: SOLO IN CASO DI NECESSITÀ LEGGERE LE RISPOSTE

- *Problemi ossei, articolari o muscolari relativi a:*
- *collo, spalle, braccia o mani* 1|_|
- *bacino, gambe, ginocchia o piedi* 2|_|
- *schiena* 3|_|
- *Problemi dell'apparato respiratorio* 4|_|
- *Della pelle* 5|_|
- *Di udito* 6|_|
- *Stress, depressione o ansietà* 7|_|
- *Mal di testa e/o problemi alla vista* 8|_|
- *Problemi cardiaci o del sistema cardiovascolare* 9|_|
- *Malattie infettive (da virus o batteri)* 10|_|
- *Problemi di stomaco, fegato, reni, di digestione* 11|_|
- *Altro tipo (specificare) _____* 996|_|

HOC13. Questo problema ha limitato o sta limitando la vita di tutti i giorni?

PER L'INTERVISTATORE: LEGGERE LE RISPOSTE

- *Si, del tutto* 1|_|
- *Si, parzialmente* 2|_|
- *No* 3|_|
- *Non sa* 997|_| (*solo in caso di proxy*)

Se HOC10=1 e [C1=blank o (B1=2 e B2=1)], cioè se ha sofferto di una malattia causata/aggravata dal lavoro e (non sono occupati o non hanno lavorato nella settimana di riferimento perché assenti dal lavoro)

HOC14. Il problema di salute è il motivo per cui non ha lavorato nella settimana “DA LUNEDÌ... A DOMENICA...”?

- Sì 1|_| (se B2=1 vai a HOC18 altrimenti a HOC15)
- No 2|_| (passare a HOC16)
- Non sa 997|_| (solo in caso di proxy; passare a HOC16)

Se B1=3 non porre la domanda ponendo in automatico HOC15=2 e passare a Hoc18.

HOC15. Pensa che in futuro potrà lavorare di nuovo?

- Sì 1|_| (passare a HOC18)
- No 2|_| (passare a HOC18)
- Non sa 997|_| (solo in caso di proxy; passare a HOC18)

Porre il quesito solo se C1<>blank o (E2<>997 e E4<>997 e (A7_anno – E2)*12 +(A7_mese –E4) ≤ 12) oppure (E2=997 e E4<>997 e (SG.21 – E3)*12 + (A7_mese –E4) ≤ 12) oppure (E2<>997 e E4=997 e (A7_anno – E2) ≤ 1) oppure (E2=997 e E4=997 e (SG.21 – E3)≤ 1), cioè a tutti gli occupati o a i non occupati che hanno svolto un lavoro nei 12 mesi precedenti alla settimana di riferimento; altrimenti passare a HOC18

HOC16. Quanto tempo “NOME” è stato/a assente dal lavoro a causa di questo problema di salute dal “DATA FINE SETTIMANA DI RIFERIMENTO”-365 al “DATA FINE SETTIMANA DI RIFERIMENTO”?

- Meno di un giorno o nessun giorno 1|_|
- Da 1 a 3 giorni 2|_|
- Da 4 giorni a meno di 2 settimane 3|_|
- Da 2 settimane a meno di 1 mese 4|_|
- Da 1 mese a meno di 3 mesi 5|_|
- Da 3 mesi a meno di 6 mesi 6|_|
- Da 6 mesi a meno di 9 mesi 7|_|
- Da 9 a 12 mesi 8|_|
- Non sa 997|_| (solo in caso di proxy)

Porre il quesito solo se C1<>blank o ((A7_anno – E2) ≤ 7 oppure (E2=997 e (SG.21 – E3)≤7)), cioè a tutti gli occupati o ai non occupati che hanno svolto un lavoro nei 7 anni precedenti la settimana di riferimento; altrimenti porre hoc18=4 e passare a Script HOC19.

HOC18. α Il problema di salute di cui stiamo parlando è dovuto al lavoro principale (“C11”) o al secondo lavoro (“D7B”) o a un altro lavoro?

se C1<>blank e D1=1,2, cioè se è occupato e svolge anche un’attività secondaria

β. Il problema di salute di cui stiamo parlando è dovuto al lavoro principale (“C11”) o ad un altro lavoro?

se C1<>blank e D1=3, cioè se è occupato e non svolge un’attività secondaria

γ. Il problema di salute di cui stiamo parlando è dovuto all’ultima esperienza lavorativa che si è conclusa (“E9”) o ad un altro lavoro?

se E1=1, cioè se non è occupato e ha avuto una precedente esperienza di lavoro

visualizzare la modalità 1 solo se C1<>blank;

visualizzare la modalità 2 solo se D1=1,2;

visualizzare la modalità 3 solo se E1=1;

- Lavoro principale 1|_|
- Lavoro secondario 2|_|
- Ultimo lavoro che si è concluso 3|_|
- Un altro lavoro 4|_|

Porre solo se C1<>blank, cioè a tutti gli occupati; altrimenti passare a Sezione F.

Script HOC19

PER L'INTERVISTATORE: OBBLIGATORIO LEGGERE

Le prossime domande riguardano la percezione dei fattori di rischio per la salute fisica nell'ambiente di lavoro.

Se D1=1,2, cioè ha un'attività secondaria, visualizzare nel testo della domanda dopo il punto interrogativo "SI FA RIFERIMENTO ALL'ATTIVITÀ LAVORATIVA PRINCIPALE "C11""

HOC19_1. Nel suo attuale lavoro, "NOME" si sente esposto/a a rischi dovuti a polveri, gas, esalazioni, fumi, sostanze chimiche?

PER L'INTERVISTATORE: LEGGERE LE RISPOSTE

- Si 1|_|
- No 2|_|
- Non sa 997|_| (*solo in caso di proxy*)
- Non risponde 998|_|

HOC19_2. A rumori eccessivi?

PER L'INTERVISTATORE: LEGGERE LE RISPOSTE

- Si 1|_|
- No 2|_|
- Non sa 997|_| (*solo in caso di proxy*)
- Non risponde 998|_|

HOC19_3. A vibrazioni?

PER L'INTERVISTATORE: LEGGERE LE RISPOSTE

- Si 1|_|
- No 2|_|
- Non sa 997|_| (*solo in caso di proxy*)
- Non risponde 998|_|

HOC19_4. Nel suo lavoro, "NOME" si sente esposto/a a rischi per la salute dovuti a posizioni dolorose o stancanti?

PER L'INTERVISTATORE: LEGGERE LE RISPOSTE

- Si 1|_|
- No 2|_|
- Non sa 997|_| (*solo in caso di proxy*)
- Non risponde 998|_|

HOC19_5. A movimenti ripetitivi della mano o del braccio?

PER L'INTERVISTATORE: LEGGERE LE RISPOSTE

- Si 1|_|
- No 2|_|
- Non sa 997|_| (*solo in caso di proxy*)
- Non risponde 998|_|

HOC19_6. A sollevamento o spostamento di carichi pesanti?

PER L'INTERVISTATORE: se necessario leggere (più di 20kg per le donne e più di 25 kg per gli uomini)

PER L'INTERVISTATORE: LEGGERE LE RISPOSTE

- Si 1|_|
- No 2|_|
- Non sa 997|_| (*solo in caso di proxy*)
- Non risponde 998|_|

HOC19_7. “NOME” svolge attività che richiedono uno sforzo della vista che percepisce come un rischio per la sua salute?

PER L'INTERVISTATORE: LEGGERE LE RISPOSTE

- Si 1|_|
- No 2|_|
- Non sa 997|_| (*solo in caso di proxy*)
- Non risponde 998|_|

HOC19_8. Nel suo lavoro, “NOME” si sente esposto/a a rischi per la salute dovuti all'uso di macchine o attrezzi manuali, esclusi i veicoli?

PER L'INTERVISTATORE: LEGGERE LE RISPOSTE

- Si 1|_|
- No 2|_|
- Non sa 997|_| (*solo in caso di proxy*)
- Non risponde 998|_|

HOC19_9. A rischi dovuti all'uso di veicoli, senza considerare il tragitto casa-lavoro-casa?

PER L'INTERVISTATORE: LEGGERE LE RISPOSTE

- Si 1|_|
- No 2|_|
- Non sa 997|_| (*solo in caso di proxy*)
- Non risponde 998|_|

HOC19_10. Nello svolgimento dell'attività lavorativa “NOME” si sente esposto/a al rischio di scivolare, inciampare, cadere?

PER L'INTERVISTATORE: se necessario leggere (Non consideri il tragitto casa-lavoro-casa)

PER L'INTERVISTATORE: LEGGERE LE RISPOSTE

- Si 1|_|
- No 2|_|
- Non sa 997|_| (*solo in caso di proxy*)
- Non risponde 998|_|

HOC19_11. Si sente esposto/a ad altri fattori di rischio per la sua salute fisica, ad esempio esposizione a elettricità, pressione atmosferica, radiazioni, infezioni ecc..?

PER L'INTERVISTATORE: LEGGERE LE RISPOSTE

- Si (*specificare*) (**HOC19_11_a**) _____ 1|_|
- No 2|_|
- Non sa 997|_| (*solo in caso di proxy*)
- Non risponde 998|_|

Porre il quesito solo se almeno due domande tra quelle comprese fra la HOC19_1 e la HOC19_11 sono=1; altrimenti passare a SCRIPTHOC22

HOC20. Tra i seguenti, a quale fattore di rischio "NOME" si sente più esposto/a?

visualizzare la modalità 1 solo se HOC19_1=1;
visualizzare la modalità 2 solo se HOC19_2=1;
visualizzare la modalità 3 solo se HOC19_3=1;
visualizzare la modalità 4 solo se HOC19_4=1;
visualizzare la modalità 5 solo se HOC19_5=1;
visualizzare la modalità 6 solo se HOC19_6=1;
visualizzare la modalità 7 solo se HOC19_7=1;
visualizzare la modalità 8 solo se HOC19_8=1;
visualizzare la modalità 9 solo se HOC19_9=1;
visualizzare la modalità 10 solo se HOC19_10=1;
visualizzare la modalità 11 solo se HOC19_11=1

PER L'INTERVISTATORE: LEGGERE LE RISPOSTE

- Pericoli dovuti a polveri, gas, esalazioni, fumi, sostanze chimiche 1|_|
- Rumori eccessivi 2|_|
- Vibrazioni 3|_|
- Posizioni dolorose o stancanti 4|_|
- Movimenti ripetitivi della mano o del braccio 5|_|
- Sollevamento o spostamento di carichi pesanti 6|_|
- Attività che richiedono uno sforzo della vista 7|_|
- Attività che richiedono l'uso di macchine o attrezzi manuali 8|_|
- Attività che richiedono l'uso di veicoli durante il lavoro 9|_|
- Rischio di scivolare, inciampare, cadere 10|_|
- Altri fattori di rischio 11|_|
- Non sa 997|_| (solo in caso di proxy)
- Non risponde 998|_|

Script HOC22

Le prossime domande riguardano la percezione dei fattori di rischio per il benessere psicologico nell'ambiente di lavoro.

HOC22_1. Nel suo lavoro, "NOME" si sente esposto/a a ritmi di lavoro pressanti o a carico di lavoro eccessivo?

PER L'INTERVISTATORE: LEGGERE LE RISPOSTE

- Sì 1|_|
- No 2|_|
- Non sa 997|_| (solo in caso di proxy)
- Non risponde 998|_|

HOC22_2. A Minacce o violenze fisiche?

PER L'INTERVISTATORE: LEGGERE LE RISPOSTE

- Sì 1|_|
- No 2|_|
- Non sa 997|_| (solo in caso di proxy)
- Non risponde 998|_|

HOC22_3. A Fenomeni di prepotenza o vessazione?

PER L'INTERVISTATORE: LEGGERE LE RISPOSTE

- Sì 1|_|
- No 2|_|
- Non sa 997|_| (solo in caso di proxy)
- Non risponde 998|_|

HOC22_4. A situazioni di scarsa comunicazione o collaborazione all'interno dell'organizzazione?

- Si 1|_|
- No 2|_|
- Non sa 997|_| (*solo in caso di proxy*)
- Non risponde 998|_|

HOC22_5. "NOME" si sente esposto/a a fattori di rischio dovuti al lavoro con clienti, pazienti, allievi ecc. difficili da trattare?

PER L'INTERVISTATORE: LEGGERE LE RISPOSTE

- Si 1|_|
- No 2|_|
- Non sa 997|_| (*solo in caso di proxy*)
- Non risponde 998|_|

HOC22_6. A mancanza di autonomia o di controllo sui tempi o sui processi di lavoro?

PER L'INTERVISTATORE: LEGGERE LE RISPOSTE

- Si 1|_|
- No 2|_|
- Non sa 997|_| (*solo in caso di proxy*)
- Non risponde 998|_|

HOC22_7. "NOME" si sente esposto/a al rischio di perdere il lavoro?

PER L'INTERVISTATORE: LEGGERE LE RISPOSTE

- Si 1|_|
- No 2|_|
- Non sa 997|_| (*solo in caso di proxy*)
- Non risponde 998|_|

HOC22_8. O a un altro fattore di rischio per il suo benessere psicologico?

PER L'INTERVISTATORE: LEGGERE LE RISPOSTE

- Si (*specificare*) (**HOC22_8_a**) _____ 1|_|
- No 2|_|
- Non sa 997|_| (*solo in caso di proxy*)
- Non risponde 998|_|

Porre il quesito solo se almeno due domande tra quelle comprese fra la HOC22_1 e la HOC22_8 sono=1; altrimenti passare a SEZIONE F

HOC23. A quale dei seguenti fattori di rischio "NOME" si sente più esposto/a?

*Per il programma: visualizzare la modalità 1 solo se HOC22_1=1;
visualizzare la modalità 2 solo se HOC22_2=1;
visualizzare la modalità 3 solo se HOC22_3=1;
visualizzare la modalità 4 solo se HOC22_4=1;
visualizzare la modalità 5 solo se HOC22_5=1;
visualizzare la modalità 6 solo se HOC22_6=1;
visualizzare la modalità 7 solo se HOC22_7=1;
visualizzare la modalità 8 solo se HOC22_8=1;*

PER L'INTERVISTATORE: LEGGERE LE RISPOSTE

- Ritmi pressanti o carico di lavoro eccessivo 1|_|
- Minacce o violenze fisiche 2|_|
- Prepotenza o vessazione 3|_|
- Scarsa comunicazione o collaborazione all'interno dell'organizzazioe 4|_|
- Lavoro con clienti, pazienti, allievi ecc. difficili da trattare 5|_|
- Mancanza di autonomia o di controllo sui tempi o sui processi di lavoro 6|_|
- Insicurezza del posto di lavoro 7|_|
- Un altro fattore di rischio per il benessere psicologico 8|_|
- Non sa 997|_|(*solo in caso di proxy*)
- Non risponde 998|_|

SEZIONE F

Ricerca di Lavoro

Per le persone di 15 anni o più

Per gli occupati

F1. Lei cerca un altro lavoro?

- Sì 1
- No 2 (*passare a sezione G*)

F2. Sta cercando un nuovo lavoro o un secondo lavoro (da aggiungere a quello attuale)?

- Un nuovo lavoro 1
- Un secondo lavoro (da aggiungere a quello attuale) 2

F3. Qual è il motivo principale per cui cerca un altro lavoro?

- Il lavoro attuale a termine (lavoro a tempo determinato) 1
- Teme di perdere l'attuale lavoro 2
- Considera l'attuale lavoro occasionale 3
- Guadagnare di più 4
- Raggiungere più facilmente il luogo di lavoro 5
- Orario più adatto a prendersi cura dei figli e/o di altri familiari 6
- Orario diverso per altri motivi 7
- Cerca un lavoro più qualificante per le proprie conoscenze/competenze e con maggiori prospettive di carriera 8
- Cerca un lavoro più adatto alle proprie condizioni di salute 9
- Altri motivi (*specificare*) _____ 996

Se cerca un secondo lavoro (F2=2), non porre il quesito e passare a F5

F4. Nel nuovo lavoro vorrebbe lavorare più o meno ore rispetto a quelle lavorate attualmente?

- Più ore 1
- Meno ore 2
- Lo stesso numero di ore 3
- Non sa 997 (*solo in caso di proxy*)

F5. Nelle 4 settimane "DAL... AL" ha fatto qualcosa per cercare lavoro?

- Sì 1
- No 2 (*passare a F29*)

F6. Quali delle seguenti azioni di ricerca di lavoro ha fatto nelle 4 settimane "DAL.. AL..":

Leggere le risposte

(Possibili più risposte)

- Ha avuto contatti con un Centro pubblico per l'impiego (ex Ufficio di collocamento) per cercare lavoro 1 |_| (passare a F29)
- Ha sostenuto un colloquio di lavoro, una selezione presso privati 2 |_| (passare a F29)
- Ha sostenuto prove scritte e/o orali di un concorso pubblico 3 |_| (passare a F29)
- Ha inviato una domanda per partecipare ad un concorso pubblico 4 |_| (passare a F29)
- Ha esaminato offerte di lavoro sui giornali 5 |_| (passare a F29)
- Ha messo inserzioni sui giornali o ha risposto ad annunci 6 |_| (passare a F29)
- Ha fatto domande di lavoro e/o inviato (o consegnato) curriculum a privati 7 |_| (passare a F29)
- Si è rivolto a parenti, amici, conoscenti, sindacati 8 |_| (passare a F29)
- Ha cercato lavoro su Internet 9 |_| (passare a F6A)
- Ha avuto contatti con una agenzia di somministrazione (ex-interinale) o con una struttura di intermediazione diversa da un Centro pubblico per l'impiego per cercare lavoro 10 |_| (passare a F29)
- Ha cercato terreni, locali, attrezzature per avviare una attività autonoma 11 |_| (passare a F29)
- Ha chiesto permessi, licenze, finanziamenti per avviare una attività autonoma 12 |_| (passare a F29)
- Altra azione (**specificare**) _____ 996 |_| (passare a F29)

F6A. Nelle 4 settimane "DAL.. AL..", Lei ha cercato lavoro su Internet:

Leggere le risposte

(Possibili più risposte)

- Collegandosi al sito web di un Centro pubblico per l'impiego (ex Ufficio di collocamento) 1 |_| (passare a F29)
- Esaminando offerte di lavoro 2 |_| (passare a F29)
- Mettendo inserzioni o rispondendo ad annunci 3 |_| (passare a F29)
- Altro (**specificare**) _____ 996 |_| (passare a F29)

Per i non occupati

Se ha più di 74 anni (SG21>74) non porre il quesito e passare a sezione H

Se ha meno di 75 anni è permanentemente inabile e ha/non ha avuto precedenti esperienze lavorative, porre F 7=2, F10=11, F12=2, G1=2, G5A=2, G7=3, G9=3 e passare a sezione H

F7. Lei cerca un lavoro?

- Sì 1 |_|
- No 2 |_| (passare a F10)

F8. Nelle 4 settimane "DAL... AL..." ha fatto qualcosa per cercare lavoro?

- Sì 1 |_| (passare a F16)
- No 2 |_|

F9. Quanti mesi sono passati dall'ultima volta che ha fatto qualcosa per cercare lavoro?

- Mesi |_|_|
- Meno di un mese |_|
- Non ha ancora iniziato a cercare lavoro 995 |_|
- Non sa 997 |_| (**solo in caso di proxy**)

F10. Qual è il motivo principale per cui non ha cercato un lavoro nelle 4 settimane “DAL... AL...”?

- *Ha già un lavoro che inizierà in futuro* 1 (*passare a F43*)
- *Studia o segue corsi di formazione professionale* 2 (*passare a F12*)
- *Malattia, problemi di salute personali* 3 (*passare a F12*)
- *Maternità, nascita di un figlio* 12
- *Per prendersi cura dei figli, di bambini e/o di altre persone non autosufficienti* 4
- *Altri motivi familiari (compreso fa la casalinga, esclusa maternità, cura dei figli o di altre persone)* 13 (*passare a F12*)
- *In attesa di tornare al suo posto di lavoro* 5 (*passare a F12*)
- *Pensione da lavoro (anzianità, vecchiaia)* 7 (*passare a F12*)
- *Ritiene di non riuscire a trovare lavoro* 8 (*passare a F12*)
- *Non gli interessa/non ne ha bisogno (anche per motivi di età)* 9 (*passare a F12*)
- *Sta aspettando gli esiti di passate azioni di ricerca* 10 (*passare a F12*)
- *È in attesa di iniziare a ricevere la pensione* 14 (*passare a F12*)
- *Permanentemente inabile al lavoro* 11 (*porre F12=2 e passare a sezione G*)
- *Altri motivi (specificare) _____* 996 (*passare a F12*)
- *Non sa* 997 (*solo in caso di proxy, passare a F12*)

F10A. Lei non ha cercato lavoro perché nella zona in cui vive i servizi pubblici e/o privati, cui affidare la cura di bambini o di altre persone bisognose di assistenza, sono assenti, inadeguati o troppo costosi? Consideri anche baby-sitter o assistenti a pagamento.

- *Sì, sono assenti/inadeguati i servizi per la cura di bambini* 1
- *Sì, sono assenti/inadeguati i servizi per la cura di persone anziane, malate, disabili* 2
- *Sì, entrambi i servizi sono assenti/inadeguati* 3
- *No, non ha cercato lavoro per altri motivi* 4
- *Non sa* 997 (*solo in caso di proxy*)

Se ha un'età compresa tra 65 e 74 anni (64<SG.21<75) non formulare il quesito, porre F12=2 e passare a sezione G

F12.α. Anche se al momento non sta cercando lavoro, vorrebbe comunque lavorare?

Se non cerca lavoro (F7=2)

F12.β. Anche se nelle 4 settimane “DAL... AL...” non ha cercato lavoro, Lei vorrebbe comunque lavorare?

Se non ha cercato lavoro nelle 4 settimane di riferimento (F7=1 e F8=2)

- *Sì* 1
- *No* 2 (*passare a Sezione G*)

F13. Se Lei avesse trovato lavoro nella settimana “DA LUNEDI’ ... A DOMENICA...” avrebbe potuto iniziare in quella settimana o entro le due settimane successive?

- *Sì* 1 (*passare a Sezione G*)
- *No* 2

F14. Per quale motivo non avrebbe potuto iniziare a lavorare?

- *Studia o segue corsi di formazione professional* 1 (passare a sezione G)
- *Altri motivi personali* 2 (passare a sezione G)
- *Maternità, nascita di un figlio* 3 (passare a sezione G)
- *Per prendersi cura dei figli, di bambini e/o di altre persone non autosufficienti* 9 (passare a sezione G)
- *Altri motivi familiari (compreso fa la casalinga, esclusa la maternità, cura dei figli o di altre persone)* 4 (passare a sezione G)
- *Malattia, problemi di salute personali* 5 (passare a sezione G)
- *Deve dare un preavviso* 6 (utilizzare solo se assente dal lavoro (B2=1); passare a sezione G)
- *Deve o vuole concludere il lavoro già iniziato* 7 (utilizzare solo se assente dal lavoro (B2=1); passare a sezione G)
- *Frequenta uno stage o un tirocinio* 8 (passare a sezione G)
- *Altri motivi (specificare)* 996 (passare a sezione G)
- *Non sa* 997 (solo in caso di proxy; passare a sezione G)
- *Non risponde* 998 (passare a sezione G)

Leggere

Le leggo ora alcune domande che riguardano diversi modi per cercare lavoro; la prego di avere un po' di pazienza e di dirmi come Lei ha cercato lavoro nelle 4 settimane "DAL...AL".

F16. Nelle 4 settimane "DAL... AL..." ha avuto contatti con un Centro pubblico per l'impiego (ex Ufficio di collocamento) per cercare lavoro ?

- *Si* 1
- *No* 2

F17. Nelle 4 settimane "DAL... AL..." ha sostenuto un colloquio di lavoro, una selezione presso privati?

- *Si* 1
- *No* 2

F18. Nelle 4 settimane "DAL... AL..." ha sostenuto le prove scritte e/o orali di un concorso pubblico?

- *Si* 1
- *No* 2

F19. Nelle 4 settimane "DAL... AL..." ha inviato una domanda per partecipare ad un concorso pubblico?

- *Si* 1
- *No* 2

F20. Nelle 4 settimane "DAL... AL..." ha esaminato offerte di lavoro sui giornali?

- *Si* 1
- *No* 2

F21. Nelle 4 settimane “DAL... AL...” ha messo inserzioni sui giornali o ha risposto ad annunci?

- Sì 1 |_|
- No 2 |_|

F22. Nelle 4 settimane “DAL... AL...” ha fatto domande di lavoro e/o ha inviato (o consegnato) curriculum a privati?

- Sì 1 |_|
- No 2 |_|

F23. Nelle 4 settimane “DAL... AL...” si è rivolto/a a parenti, amici, conoscenti, sindacati per trovare lavoro?

- Sì 1 |_|
- No 2 |_| (*passare a F24*)

F23A. Lei in particolare a chi si è rivolto/a per trovare lavoro?

Leggere le risposte

(Possibili più risposte)

- Parenti o familiari 1 |_|
- Amici, conoscenti, colleghi o ex-colleghi 2 |_|
- Sindacati 3 |_|
- Altro (*specificare*) _____ 996 |_|

F24. Nelle 4 settimane “DAL... AL...” ha cercato lavoro su internet?

- Sì 1 |_|
- No 2 |_| (*passare a F25*)

F24A. Lei ha cercato lavoro su Internet:

Leggere le risposte

(Possibili più risposte)

- Collegandosi al sito web di un Centro pubblico per l'impiego (ex Ufficio di collocamento) 1 |_|
- Esaminando offerte di lavoro 2 |_|
- Mettendo inserzioni o rispondendo ad annunci 3 |_|
- Altro (*specificare*) _____ 996 |_|

F25. Nelle 4 settimane “DAL... AL...” ha avuto contatti con una agenzia un'agenzia di somministrazione (ex interinale) o con una struttura di intermediazione diversa da un Centro pubblico per l'impiego per cercare lavoro?

- Sì 1 |_|
- No 2 |_|

F26. Nelle 4 settimane "DAL... AL..." ha cercato terreni, locali, attrezzature per avviare una attività autonoma?

- Sì 1
- No 2

F27. Nelle 4 settimane "DAL... AL..." ha chiesto permessi, licenze, finanziamenti per avviare una attività autonoma?

- Sì 1
- No 2

F28. Nelle 4 settimane "DAL... AL..." ha fatto altre azioni di ricerca di lavoro, non comprese tra quelle precedenti? (esclusa l'attesa di risultati di precedenti azioni di ricerca per concorsi, colloqui di lavoro, etc.)

PER L'INTERVISTATORE: è esclusa l'attesa di risultati di precedenti azioni di ricerca (concorsi, colloqui di lavoro, etc.)

- Sì (*specificare*) _____ 1
- No 2

Per gli occupati e i non occupati

F29. Nelle 4 settimane "DAL...AL..." è stato/a in attesa di risultati di concorsi pubblici, risposte da aziende, da privati e/o di una chiamata dal Centro per l'impiego?

(Possibili più risposte)

I seguenti gruppi di modalità sono incompatibili tra loro: (1 o 2 o 3) con (4 o 997)

- Sì, in attesa di risultati di concorsi pubblici 1
- Sì, in attesa di risposte da aziende, da privati 2
- Sì, in attesa di una chiamata dal Centro per l'impiego 3
- No 4
- Non sa 997 (*solo in caso di proxy*)

Se è non occupato nelle ultime 4 settimane, non ha effettuato azioni di ricerca e ha dichiarato che è in attesa di risultati di precedenti ricerche (da F16 a F28 sono tutte uguali a 2) e F29≠4 o 997, passare a F30; altrimenti passare a F31.

F30. Lei ha già trovato un lavoro che deve iniziare?

- Sì 1 (*passare a F43*)
- No 2

F31. Da quanti mesi sta cercando lavoro?

PER L'INTERVISTATORE: nel caso di frazione di mese arrotondare per difetto

- Meno di un mese (*se occupato (CI≠blank) passare a F33*)
- Mesi (*se occupato (CI≠blank) passare a F33*)
- Non sa 997 (*solo in caso di proxy; se occupato (CI≠blank) passare a F33*)

F32. Lei immediatamente prima di iniziare a cercare un lavoro:

Leggere le risposte

- Studiava 1
- Lavorava 3
- Si prendeva cura della casa e/o di altri familiari 4
- In altra condizione 5

F33. Se Lei avesse trovato lavoro nella settimana "DA LUNEDI' ... A DOMENICA..." avrebbe potuto iniziare in quella settimana o entro le due settimane successive?

- Sì 1 (*passare a F35*)
- No 2

F34. Per quale motivo non avrebbe potuto iniziare a lavorare?

- Studia o segue corsi di formazione professionale 1
- Altri motivi personali 2
- Maternità, nascita di un figlio 3
- Per prendersi cura dei figli, di bambini e/o di altre persone non autosufficienti 9
- Altri motivi familiari (compreso fa la casalinga, esclusa la maternità, cura dei figli o di altre persone) 4
- Malattia, problemi di salute personali 5
- Deve dare un preavviso 6
- Deve o vuole concludere il lavoro già iniziato 7
- Frequenta uno stage o un tirocinio 8
- Altri motivi (*specificare*) _____ 996
- Non sa 997 (*solo in caso di proxy*)
- Non risponde 998

F35. Sta cercando un lavoro in proprio o come dipendente?

- In proprio 1 (*passare a F40*)
- Dipendente 2
- Senza preferenze 3

F36. Sta cercando un lavoro a tempo pieno o part-time (a tempo parziale)?

- Tempo pieno 1
- Part-time (a tempo parziale) 2 (*passare a F38*)
- Senza preferenze 3 (*passare a F40*)

F37. Se non trovasse un lavoro a tempo pieno accetterebbe un lavoro part-time (a tempo parziale)?

- Sì 1 (*passare a F40*)
- No 2 (*passare a F40*)

F38. Se non trovasse un lavoro part-time (a tempo parziale) accetterebbe un lavoro a tempo pieno?

- Sì 1 |_|
- No 2 |_|

F40. Sarebbe disposto/a ad accettare un lavoro a termine (con una specifica durata)?

- Sì 1 |_|
- No 2 |_|
- Non sa 997 |_| (*solo in caso di proxy*)

F41. Sarebbe disposto/a a lavorare:

Leggere le risposte

- Soltanto nel comune di residenza 1 |_|
- In altro comune raggiungibile giornalmente 2 |_|
- Ovunque, in Italia 3 |_|
- Ovunque, anche all'estero 4 |_|
- Non sa 997 |_| (*solo in caso di proxy*)

Per chi inizierà un'attività in futuro

Se non ha mai iniziato a cercare lavoro (F9=995), non somministrare il quesito, porre F43=995 e passare a F44.β

F43. Per quanti mesi ha cercato lavoro prima di trovare questo che sta per iniziare?

PER L'INTERVISTATORE: nel caso di frazione di mese arrotondare per difetto

- Mesi |_|_|_| (*passare a F44.α*)
- Meno di un mese |0| (*passare a F44.α*)
- Non ha fatto azioni di ricerca per trovare il lavoro che sta per iniziare 995 |_| (*passare a F44.β*)
- Non sa 997 |_| (*solo in caso di proxy; passare a F44.α*)

F44.α Lei immediatamente prima di iniziare a cercare questo lavoro:

F44.β Lei immediatamente prima di trovare questo lavoro:

Leggere le risposte

- Studiava 1 |_|
- Lavorava 3 |_|
- Si prendeva cura dei figli e/o di altri familiari 4 |_|
- In altra condizione 5 |_|

F45. Lei inizierà questo lavoro entro i prossimi 3 mesi?

PER L'INTERVISTATORE: I "3 mesi" devono essere calcolati dalla domenica della settimana di riferimento

- Sì 1 |_|
- No 2 |_|

Se inizierà a lavorare entro due settimane (F45=1), porre F46=1 e passare a F48

F46. Se Lei avesse trovato lavoro nella settimana "DA LUNEDÌ" ... A DOMENICA..." avrebbe potuto iniziare in quella settimana o entro le due settimane successive?

- Sì 1 |_| (*passare a F48*)
- No 2 |_|

F47. Per quale motivo non avrebbe potuto iniziare a lavorare?

- Studia o segue corsi di formazione professionale 1 |_|
- Altri motivi personali 2 |_|
- Maternità, nascita di un figlio 3 |_|
- Per prendersi cura dei figli, di bambini e/o di altre persone non autosufficienti 9 |_|
- Altri motivi familiari (compreso fa la casalinga, esclusa la maternità, cura dei figli o di altre persone) 4 |_|
- Malattia, problemi di salute personali 5 |_|
- Deve dare un preavviso 6 |_|
- Deve o vuole concludere il lavoro già iniziato 7 |_|
- Frequenta uno stage o un tirocinio 8 |_|
- Altri motivi (*specificare*) 996 |_|
- Non sa 997 |_| (*solo in caso di proxy*)
- Non risponde 998 |_|

F48. Il lavoro che sta per iniziare è in proprio o alle dipendenze?

- In proprio 1 |_| (*passare a Sezione G*)
- Alle dipendenze 2 |_|

F49. Lavorerà a tempo pieno o part-time (a tempo parziale)?

- Tempo pieno 1 |_|
- Part-time (a tempo parziale) 2 |_|
- Non sa 997 |_| (*solo in caso di proxy*)

F50. Si tratta di un lavoro a termine (con una specifica durata)?

- Sì 1 |_| (*passare a sezione G*)
- No 2 |_| (*passare a sezione G*)
- Non sa 997 |_| (*solo in caso di proxy; passare a sezione G*)

SEZIONE G

Servizi per l'Impiego e Agenzie per il Lavoro

Per le persone di 15-74 anni

Se ha 75 anni o più (SG.21>74), passare a sezione H

Leggere

Passiamo ora a parlare dei servizi per l'impiego

G1. Lei è mai stato/a in contatto con un Centro pubblico per l'impiego (ex Ufficio di collocamento)?

PER L'INTERVISTATORE: considerare solo i contatti effettuati per se stessi al fine di trovare lavoro o migliorare la propria condizione professionale. Escludere i contatti avuti da lavoratori autonomi per cercare personale per la propria azienda.

- Sì 1|_|
- No 2|_| (*passare a G5A*)
- Non sa 997|_| (*passare a G5A*)

G3. Quando è stata l'ultima volta che ha avuto contatti con un Centro pubblico per l'impiego?

- Meno di 1 mese 1|_|
- Da 1 a meno di 4 mesi 2|_|
- Da 4 a meno di 7 mesi 3|_|
- Da 7 mesi a meno di 1 anno 4|_|
- Da 1 a meno di 2 anni 5|_|
- Da 2 a meno di 3 anni 6|_|
- Da 3 o più anni 7|_| (*passare a G5A*)
- Non sa 997|_| (*solo in caso di proxy*)

G4. Quale è stato il motivo dell'ultimo contatto?

(Possibili più risposte)

Le modalità 11 e 12 sono incompatibili tra loro

- Primo contatto per informazioni e/o compilazione o aggiornamento scheda anagrafica professionale (SAP) 10|_|
- Effettuare per la prima volta la dichiarazione di disponibilità al lavoro (DID) 11|_|
- Rinnovare la dichiarazione di disponibilità al lavoro (DID) o confermare lo stato di disoccupazione 12|_|
- Sottoscrivere il Patto di Servizio o il Patto per il lavoro 14|_|
- Consulenza o orientamento finalizzata alla ricerca di lavoro (compresa formazione e tutoraggio per avviare un'attività autonoma) 8|_|
- Verificare l'esistenza di opportunità di lavoro 3|_|
- Ha ricevuto un'offerta di partecipazione ad un corso di formazione professionale organizzato e/o riconosciuto dalla Regione 5|_|
- Ha ricevuto un'offerta di partecipazione ad un altro tipo di corso di formazione professionale (non della Regione) 6|_|
- Ha ricevuto un'offerta di tirocinio 13|_|
- Ha ricevuto una proposta di partecipazione a una selezione 15|_|
- Ha ricevuto un'offerta di lavoro 4|_|
- Altro (**specificare**) 996|_|
- Non sa 997|_| (*solo in caso di proxy*)

Porre il quesito se è non occupato (C1=blank): 1), se non ha un contratto oppure se è un dipendente a termine oppure se è un collaboratore oppure se lavora a tempo indeterminato dall'anno di indagine, ovvero se C8=2 oppure se C20=1 oppure se C1bis=1 oppure se [C20=2 e (C55=ANNO INDAGINE o C57E=ANNO INDAGINE)]; altrimenti passare a GPorre6A

Non porre il quesito se:

- ✓ **Se (E1=2 e F12=2) oppure (E14=1 o E15=1) oppure (F10=7), cioè non ha mai lavorato e non vuole lavorare, oppure ha smesso di lavorare perché in pensione, oppure non cerca lavoro perché è in pensione indipendentemente dalle precedenti esperienze di lavoro], porre G5A=2 e passare a G6A;**
- ✓ **se C1=4,5,6,7,8 cioè indipendente porre G5A=2 e passare a G6A;**
- ✓ **se [C20=2 e (C55<ANNO INDAGINE e C57D=1)] OPPURE [C20=2 e (C56<SG21 e C57D=1)] cioè a tempo indeterminato da oltre un anno e da subito, porre G5A=2 e passare a G6A;**
- ✓ **se C20=2 e C57E<ANNO INDAGINE cioè è stato stabilizzato ma è indeterminato da oltre un anno, porre G5A=2 e passare a G6A;**
- ✓ **se G4=11,12,14 cioè se si deduce che ci sia DID attiva, porre G5A=1 e passare a G6A.**

G5A.α. Nella settimana "DA LUNEDI' A DOMENICA" "NOME" aveva una dichiarazione di disponibilità al lavoro (DID) attiva o che aveva appena sottoscritto? (La dichiarazione di disponibilità è quella procedura che attesta lo stato di disoccupazione e può essere effettuata presso il centro pubblico per l'impiego, il Caaf, l'Inps, on line o presso altri operatori del mercato del lavoro)

Se contatti con CPI (G1=1)

G5A.β. Anche se non è stato in contatto con un Centro pubblico per l'impiego, nella settimana "DA LUNEDI' A DOMENICA" "NOME" aveva una dichiarazione di disponibilità al lavoro (DID) attiva? (La dichiarazione di disponibilità è quella procedura che attesta lo stato di disoccupazione e può essere effettuata presso il centro pubblico per l'impiego, il Caaf, l'Inps, on line o presso altri operatori del mercato del lavoro)

Se nessun contatto con CPI o non sa (G1=2, 997)

PER L'INTERVISTATORE: se l'intervistato non conosce la DID è molto probabile che non l'abbia sottoscritta. La DID è indispensabile per richiedere la NASPI (ex indennità di disoccupazione)

- *Si, DID attiva o sottoscritta nella settimana* 1|_|
- *No* 2|_|
- *Non sa* 997|_|

Se ultimo contatto con CPI entro 7 mesi (G3=1,2,3), porre il quesito.

Se ultimo contatto CPI offerta di lavoro (G4=4), porre G6A=1 e passare a G7..

Se ha smesso di lavorare perché in pensione e non cerca lavoro (E14=1 o E15=1) e F7=2, porre G6A=2, G7=3 e passare a G9.

Se non cerca lavoro perché inabile (F10=11), porre G6A=2, G7=3, G9=3 e passare a Sezione H.

G6A. Negli ultimi 6 mesi ha ricevuto un'offerta di lavoro da un Centro pubblico per l'impiego?

- *Si* 1|_|
- *No* 2|_|
- *Non sa* 997|_| *(solo in caso di proxy)*

G7. Negli ultimi 6 mesi Lei ha avuto contatti con una agenzia somministrazione (ex interinale) o con altri operatori del mercato del lavoro (pubblici o privati) diversa da un Centro pubblico per l'impiego?

(Possibili più risposte)

I seguenti gruppi di modalità sono incompatibili tra loro: (1 o 2) con (3 o 997)

- *Si, con una agenzia di somministrazione* 1|_|
- *Si, con altri operatori pubblici o privati* 2|_|
- *No* 3|_| *(passare a G9)*
- *Non sa* 997|_| *(solo in caso di proxy; passare a G9)*

G8. Negli ultimi 6 mesi Lei ha ricevuto un'offerta di lavoro da una di queste strutture?

(Possibili più risposte)

I seguenti gruppi di modalità sono incompatibili tra loro: (1 o 2) con (3 o 997)

- Sì, da una agenzia di somministrazione 1|_|
- Sì, da altri operatori pubblici o privati 2|_|
- No 3|_|
- Non sa 997|_| *(solo in caso di proxy)*

Porre il quesito se **Porre il quesito:**

- ✓ **C1=blank** cioè non occupato
- ✓ **se C8=2 oppure se [(C1=1,6,7,8 oppure se C1bis=1) e C31<10],** cioè se non ha un contratto oppure se è un dipendente, un collaboratore, un lavoratore in proprio, un coadiuvante familiare o un socio di cooperativa **E di solito lavora meno di 10 ore a settimana; altrimenti porre G9=3 passare a G10.**

Saltare il quesito:

- ✓ **Se (E1=2 e F12=2) e oppure [E1=2 e (SG21<18 o SG21>=65)] oppure (E14=1 o E15=1) oppure (F10=7), oppure (F10=2, 9),** cioè non ha mai lavorato e non vuole lavorare oppure non ha mai lavorato ed ha meno di 18 anni o più di 64, oppure ha smesso di lavorare perché in pensione, oppure non cerca lavoro perché è in pensione o perché studia o non gli interessa indipendentemente dalle precedenti esperienze di lavoro], porre G9=3 e passare a G10;
- ✓ **se C1=4,5-cioè se imprenditore o libero professionista porre G9=3 e saltare il quesito e passare a G10;**

G9.α. Nella settimana "DA LUNEDÌ" ... A DOMENICA..." "NOME" percepiva un sussidio di disoccupazione quale, ad esempio NASPI, DISCOLL, reddito di cittadinanza, o un'indennità di mobilità?

Se non occupato (C1=blank)

G9.β. Anche se è occupato, nella settimana "DA LUNEDÌ" ... A DOMENICA..." percepiva un sussidio di disoccupazione (NASPI o DISCOLL) o era in attesa di riceverlo? Includa eventualmente anche integrazioni con il reddito di cittadinanza

Se occupato (C1<> blank) con le condizioni specificate nel filtro

- Sì, solo sussidio di disoccupazione o indennità 1|_|
- Sì, solo reddito di cittadinanza 2|_|
- Sì, sia sussidio di disoccupazione o indennità sia reddito di cittadinanza 4|_|
- No 3|_|
- Non sa 997|_| *(solo in caso di proxy)*
- Non risponde 998|_|

Garanzia Giovani

Se 15<=SG21<=29 e WAVE_QUARTINA=1, cioè ha un'età compresa tra 15 e 29 anni ed è la prima wave di quartina, passare a G10, altrimenti passare a Sezione H

G10. Lei conosce il programma Garanzia Giovani finanziato dall'Europa?

Solo in caso di necessità leggere: La Garanzia Giovani è un'iniziativa finanziata dall'Unione europea, rivolta a tutti i giovani di età compresa tra i 15 e i 29 anni, finalizzata ad offrire un'offerta valida di lavoro, proseguimento degli studi, apprendistato, tirocinio o altra misura di formazione.

- Sì 1|_|
- No 2|_| *(passare a sezione H)*
- Non sa 997|_| *(solo in caso di proxy; passare a sezione H)*

G11. Lei come ne è venuto/a a conoscenza?

- Internet 1|_|
- Televisione 2|_|
- Giornali 3|_|
- Centro pubblico per l'impiego 4|_|
- Scuola, università, centri di formazione 5|_|
- Parenti, amici, conoscenti 6|_|
- Altro (**specificare**) _____ 996|_|
- Non sa 997|_| (**solo in caso di proxy**)

G12. Lei si è iscritto/a alla Garanzia Giovani?

- Sì 1|_|
- No 2|_| (**passare a G17**)
- Non sa 997|_| (**solo in caso di proxy; passare a sezione H**)

G13. In che anno si è iscritto?

- Anno |_|_|_|_|
- Non sa |9|9|7| (**solo in caso di proxy; passare a G15**)

G13.A In che mese si è iscritto?

- Mese |_|_|_|_|
- Non sa |9|9|7| (**solo in caso di proxy**)

G15. Lei a seguito della sua iscrizione dopo quanto tempo è stato/a contattato/a dal Servizio per l'Impiego, o dall'Agenzia privata accreditata, per completare la registrazione al programma e le fasi successive di orientamento?

- Entro 30 giorni dall'iscrizione 1|_|
- Da 30 a 60 giorni dall'iscrizione 2|_|
- Oltre 60 giorni dall'iscrizione 3|_|
- Non sono stato/a ancora contattato/a 4|_| (**passare a sezione H**)
- Non sa 997|_| (**solo in caso di proxy**)

G16. L'iscrizione alla Garanzia Giovani le ha consentito di iniziare un tirocinio/lavoro/servizio civile o di essere inserito/a in un percorso formativo?

- Sì, ho iniziato un tirocinio/lavoro/servizio civile 1|_| (**passare a sezione H**)
- Sì, sono stato inserito in un percorso formativo 2|_| (**passare a sezione H**)
- No, ma a breve inizierò un nuovo tirocinio/lavoro o un corso di formazione 3|_| (**passare a sezione H**)
- No, non so ancora nulla 4|_| (**passare a sezione H**)
- No, non mi interessa più 5|_| (**passare a sezione H**)
- Non sa 997|_| (**solo in caso di proxy; passare a sezione H**)

G17. Per quale motivo lei non si è iscritto/a alla Garanzia Giovani?

- Perché ho già un lavoro 1|_| (passare a sezione H)
- Perché sto studiando 2|_| (passare a sezione H)
- Non mi interessa lavorare (o riprendere gli studi) 3|_| (passare a sezione H)
- Non mi interessa perché è poco utile a trovare lavoro (o a riprendere gli studi) 4|_| (passare a sezione H)
- Non conosco la procedura per iscrivermi 5|_| (passare a sezione H)
- Difficile iscriversi (malfunzionamenti del sito, procedura complessa) 6|_| (passare a sezione H)
- Non ho internet 7|_| (passare a sezione H)
- Altro motivo (**specificare**) _____ 996|_| (passare a sezione H)
- Non sa 997|_| (solo in caso di proxy; passare a sezione H)

SEZIONE H

Istruzione e formazione professionale

Per le persone di 15 anni o più

Istruzione e formazione nelle 4 settimane precedenti

Se ha più di 75 anni o più (SG21>74), non porre il quesito e passare a H4

H1. Nelle 4 settimane “DAL... AL...” Lei era iscritto/a ad un corso di istruzione scolastico, universitario, accademico (Conservatorio di musica, Accademia di belle arti, ecc.)? Includa anche l'iscrizione ai corsi di istruzione e formazione IFP, IFTS, ITS.

Solo se richiesto, leggere: Gli IFP sono i Percorsi triennali/quadriennali di istruzione e formazione a cui si accede dopo la licenza media (rilasciano rispettivamente un Attestato di qualifica professionale ed il Diploma professionale di tecnico). I corsi IFTS e ITS sono i Percorsi di istruzione e formazione tecnica superiore a cui si accede dopo il diploma (rilasciano rispettivamente il Certificato di specializzazione tecnica superiore ed il Diploma di tecnico superiore).

PER L'INTERVISTATORE: sono escluse le Università della Terza Età e del Tempo Libero

- Sì 1 (*passare a H2*)
- No 2

Se ha 35 anni o più, oppure ha la specializzazione o il dottorato, oppure il titolo di studio più alto è stato conseguito da 15 anni o più (SG21>34 oppure SG24B=3,4 oppure (ANNO INDAGINE-SG26>14 e SG26<>blank,997,998) oppure (SG21-SG27>14 e SG27<>blank), non porre il quesito e passare a H1BA

H1B. α Lei si è iscritto/a ad un corso di istruzione scolastico, universitario, accademico, di istruzione e formazione IFP, IFTS, ITS, successivamente a “ULTIMO GIORNO SETTIMANA DI RIFERIMENTO”?

Se si è nel primo, secondo o quarto trimestre di riferimento

H1B. β Lei si è iscritto/a ad un corso di istruzione scolastico, universitario, accademico, di istruzione e formazione IFP, IFTS, ITS, successivamente a “ULTIMO GIORNO SETTIMANA DI RIFERIMENTO” o si iscriverà al termine delle vacanze?

Se si è nel terzo trimestre di riferimento

Leggere le risposte

- Sì, iscritto dopo l'ultimo giorno della settimana di riferimento 1
- Sì, si iscriverà al termine delle vacanze 2
- No 4

H1BA. Nelle 4 settimane “DAL... AL...” ha partecipato ad un Corso di formazione professionale organizzato e/o riconosciuto dalla regione (diverso da IFP, IFTS, ITS)?

PER L'INTERVISTATORE: il corso riconosciuto dalla regione può essere organizzato anche dalla provincia o dal comune

- Sì 1
- No 2 (*passare a H1D*)
- Non sa 997 (*solo in caso di proxy; passare a H1D*)

H1BAA. E' di durata uguale o superiore alle 600 ore (almeno 6 mesi) e rilascia una qualifica professionale?

- Si 1|_| (*passare a H3*)
- No 2|_|
- Non sa 997|_| (*solo in caso di proxy*)

Se non si è iscritto ad un corso dopo l'ultimo giorno della settimana di riferimento e non si iscriverà al termine delle vacanze (TRIMESTRE RIFERIMENTO=1,2,3 e H1B=4,blank) passare a H4, altrimenti passare a H2

H1D. Considerando, invece, i 12 mesi dal "[ULTIMO GIORNO DELLA SETTIMANA DI RIFERIMENTO]-365gg" al "ULTIMO GIORNO DELLA SETTIMANA DI RIFERIMENTO" Lei è stato iscritto/a ad un corso di istruzione scolastico, universitario, accademico? Consideri anche l'iscrizione ai corsi di istruzione e formazione (IFP, IFTS, ITS), ai corsi di formazione professionale regionale di durata uguale o superiore alle 600 ore (6 mesi) che rilasciano una qualifica e ai corsi pre-accademici di Conservatorio di musica e Accademia di danza.

PER L'INTERVISTATORE: sono escluse le Università della Terza Età e del Tempo Libero

- Sì 1|_| (*se non si è iscritto ad un corso dopo l'ultimo giorno della settimana di riferimento e non si iscriverà al termine delle vacanze (H1B=4,blank) passare a H4, altrimenti passare a H2*)
- No 2|_| (*se non si è iscritto ad un corso dopo l'ultimo giorno della settimana di riferimento e non si iscriverà al termine delle vacanze (H1B=4,blank) passare a H4, altrimenti passare a H2*)

H2. α A quale corso era iscritto/a?

Se era iscritto/a a scuola o all'università nelle ultime 4 settimane (H1=1), ma non successivamente alla settimana di riferimento

H2. β A quale corso si è iscritto/a successivamente a "ULTIMO GIORNO SETTIMANA DI RIFERIMENTO"?

Se si è iscritto dopo la settimana di riferimento (H1B=1)

H2. γ A quale corso ha intenzione di iscriversi?

Se si iscriverà al termine delle vacanze (H1B=2)

PER L'INTERVISTATORE: sono escluse le Università della Terza Età e del Tempo Libero

PER L'INTERVISTATORE: chi risponde che frequenta un corso di scuola secondaria di 3-4 anni codificare "Percorsi triennali/quadriennali di istruzione e formazione professionale (IFP)"

- Scuola elementare (Scuola primaria) 1|_| (*passare a H4*)
- Scuola media (Scuola secondaria di I grado) 2|_| (*passare a H4*)
- Percorsi triennali o IV anno di istruzione e formazione professionale IFP 3|_| (*passare a H3*)
- Scuola secondaria di II grado di 5 anni 4|_| (*passare a H3*)
- Percorsi di istruzione e formazione tecnica superiore IFTS 12|_| (*passare a H3*)
- Istituti tecnici superiori ITS 13|_| (*passare a H3*)
- Corso di Laurea di primo livello (triennale) Corso di Diploma universitario di due/tre anni, Scuola diretta a fini speciali, Scuola parauniversitaria 7|_| (*passare a H3*)
- Corso di Laurea specialistica/magistrale (biennale) 8|_| (*passare a H3*)
- Corso di Laurea di 4-6 anni: laurea del vecchio ordinamento o laurea specialistica/magistrale a ciclo unico 9|_| (*passare a H3*)
- Corso di specializzazione post-laurea o post-Diploma accademico AFAM (compresi master di 1° e 2° livello) 10|_| (*passare a H2B*)
- Dottorato di ricerca o Corso di Diploma accademico di formazione alla ricerca AFAM 11|_| (*passare a H3*)
- Conservatorio di musica, Istituto Musicale Pareggiato, Accademia di Belle Arti, Accademia di Danza, Accademia di arte drammatica, Istituto Superiore Industrie Artistiche e altri Istituti abilitati a rilasciare titoli di alta formazione artistica e musicale 5|_|

H2A. A quale di questi corsi fa riferimento?

Leggere le risposte

- Corso di alta formazione artistica, musicale e coreutica di I livello (triennale) 2|_| (passare a H3)
- Corso di alta formazione artistica, musicale e coreutica di II livello (biennale o a ciclo unico) 3|_| (passare a H3)
- Corso di Accademia, Conservatorio, ecc. (vecchio ordinamento) 1|_| (passare a H3)
- Corso pre-accademico di Conservatorio o Accademia di danza 4|_| (passare a H3)
- Non sa 997|_| (solo in caso di proxy; passare a H3)

H2B. A quale di questi corsi fa riferimento?

Leggere le risposte

- Master universitario di I livello/ Corso accademico di perfezionamento o master di I livello/ Corso accademico di specializzazione di I livello 1|_|
- Master universitario di II livello/ Corso accademico di perfezionamento o master di II livello/ Corso accademico di specializzazione di II livello 2|_|
- Corso di specializzazione universitaria 3|_|
- Non sa 997|_| (solo in caso di proxy)

H3. Mi può dire più esattamente a quale corso era iscritto/a o ha intenzione di iscriversi?

(Vedere ALL. 4)

- Argomento (*specificare*) _____ |_|_|
- Non sa 997|_| (solo in caso di proxy)

Se ha seguito o segue un corso organizzato dalla regione (H1BAA=1) porre il quesito; altrimenti passare a H4

H3A. Per frequentare questo corso è necessario un titolo di studio particolare?

- Sì, una laurea 1|_| (utilizzare solo se SG24>5 e SG24≠13,14,15)
- Sì, un diploma di scuola secondaria di II grado o una qualifica professionale (compresi gli IFP) 2|_| (utilizzare solo se SG24>3)
- Sì, la licenza media 3|_|
- No 4|_|
- Non sa 997|_| (solo in caso di proxy)

H3B. Il corso di cui mi ha parlato è terminato?

- Sì 1|_|
- No 2|_|
- Non sa 997|_| (solo in caso di proxy)

Leggere: Consideriamo ora altre attività formative diverse da quelle di cui abbiamo parlato prima (svolte sia in ambito lavorativo che per ragioni personali) quali ad esempio corsi di aggiornamento o formazione professionale, seminari, conferenze, lezioni private, corsi sportivi, di lingue, di musica o danza (esclusi i corsi di Conservatorio o Accademia di danza) di pittura, di cucina, per la patente di guida, nautica, etc. purché supportati da insegnante. Anche corsi a distanza (via computer, ecc.).

Leggere inoltre a coloro che nelle 4 settimane erano iscritti a scuola o all'università (H1=1): Non consideri i corsi di formazione professionale regionale di durata uguale o superiore alle 600 ore (almeno 6 mesi) che rilasciano una qualifica.

Leggere inoltre a coloro che nelle ultime 4 settimane hanno partecipato ad un Corso di formazione professionale organizzato e/o riconosciuto dalla regione (H1BA=1): Ovviamente non consideri i corsi regionali di cui abbiamo parlato prima.

H4. Nelle 4 settimane “DAL... AL...” ha partecipato a qualcuna di queste altre attività formative?

- Sì, una sola attività 1|_| (*passare a H5*)
- Sì, più attività 2|_| (*passare a H5*)
- No 3|_| (*se H1BAA=2,997 o H3A=4 cioè se ha seguito un corso di formazione regionale ma non è di durata uguale o superiore alle 600 ore o non rilascia una qualifica professionale o non richiede un titolo per l'accesso, passare a H5, altrimenti passare a H4H*)
- Non sa 997|_| (*se H1BAA=2,997 o H3A=4 cioè se ha seguito un corso di formazione regionale ma non è di durata uguale o superiore alle 600 ore o non rilascia una qualifica professionale o non richiede un titolo per l'accesso, passare a H5, altrimenti passare a H4H*)

H4H. Considerando, invece, i 12 mesi dal “[ULTIMO GIORNO DELLA SETTIMANA DI RIFERIMENTO]-365gg” al “ULTIMO GIORNO DELLA SETTIMANA DI RIFERIMENTO” ?

PER L'INTERVISTATORE: Considerare anche i corsi di formazione professionale regionale solo se sono di durata inferiore alle 600 ore (meno di 6 mesi) oppure se non rilasciano una qualifica.

(Possibili più risposte)

- Sì, corsi di formazione/workshop/seminari/conferenze per interesse professionale 1|_| (*passare a H12A*)
- Sì, corsi per interesse personale (es. cucina, ceramica, musica, danza, lingue, informatica, fotografia ecc.) 2|_| (*passare a H12A*)
- Sì, corsi sportivi con la presenza di un istruttore/maestro 3|_| (*passare a H12A*)
- Sì, lezioni private con l'ausilio di un insegnante o di un tutor a pagamento (escluse le lezioni gratuite ricevute da un amico/conoscente o da un collega) 4|_| (*passare a H12A*)
- Sì, altro corso/attività formativa 5|_| (*passare a H12A*)
- No 6|_| (*passare a H12A*)
- Non sa 997|_| (*solo in caso di proxy; passare a H12A*)

H5. α. “DAL ... AL ...” complessivamente quante ore ha dedicato a questa/e attività formative/e? Escluda gli spostamenti ed eventuali compiti a casa

Se nelle 4 settimane ha partecipato ad altre attività formative e ha dichiarato in precedenza (o non gli è stato chiesto) di non aver fatto un corso di formazione professionale regionale di durata inferiore alle 600 ore (6 mesi) o che non rilascia una qualifica o che non richiede un titolo per l'accesso (H4=1,2 e H1BAA=1,blank e H3A<>4)

H5. β. “DAL ... AL ...” complessivamente quante ore ha dedicato a queste attività formative? Ora consideri anche il corso di formazione regionale di cui mi ha parlato precedentemente. Escluda gli spostamenti ed eventuali compiti a casa

Se nelle 4 settimane ha partecipato ad altre attività formative ed ha dichiarato in precedenza di aver fatto un corso di formazione professionale regionale di durata inferiore alle 600 ore (6 mesi) o che non rilascia una qualifica o che non richiede un titolo per l'accesso (H4=1,2 e (H1BAA=2,997 o H3A=4))

H5. ε. Allora, ritornando al solo corso di formazione professionale regionale di cui mi ha parlato precedentemente, “DAL ... AL ...” complessivamente quante ore ci ha dedicato? Escluda gli spostamenti ed eventuali compiti a casa

Se nelle 4 settimane non ha partecipato ad altre attività formative ed ha dichiarato in precedenza di aver fatto un corso di formazione professionale regionale di durata inferiore alle 600 ore (6 mesi) o che non rilascia una qualifica o che non richiede un titolo per l'accesso (H4=3,997 e (H1BAA=2,997 o H3A=4))

- Numero di ore
- Non sa

|_|_|
997|_| (solo in caso di proxy)

Se nelle 4 settimane non ha partecipato ad altre attività formative ed ha dichiarato in precedenza di aver fatto un corso di formazione professionale regionale di durata inferiore alle 600 ore (6 mesi) o che non rilascia una qualifica o che non richiede un titolo per l'accesso (H4=3,997 e (H1BAA=2,997 o H3A=4)), non somministrare il quesito, porre H6=1 e passare a H7

H6.α. Di quale attività formativa si tratta?

Se nelle 4 settimane ha partecipato ad una sola attività formativa ed ha dichiarato in precedenza (o non gli è stato chiesto) di non aver fatto un corso di formazione professionale regionale di durata inferiore alle 600 ore (6 mesi) o che non rilascia una qualifica o che non richiede un titolo per l'accesso (H4=1 e (H1BAA=1,blank) e H3A<>4)

H6.β. Tra le attività formative che ha seguito qual è la più recente?

Se nelle 4 settimane ha partecipato a più attività formative ed ha dichiarato in precedenza (o non gli è stato chiesto) di non aver fatto un corso di formazione professionale regionale di durata inferiore alle 600 ore (6 mesi) o che non rilascia una qualifica (H4=2 e H1BAA=1,blank)

Solo in caso di necessità leggere: Se ha seguito contemporaneamente più attività formative consideri quella che ritiene più utile

H6. γ. Tra le attività formative che ha seguito (compreso il corso di formazione regionale) qual è la più recente?

Se nelle 4 settimane ha partecipato ad altre attività formative ed ha dichiarato in precedenza di aver fatto un corso di formazione professionale regionale di durata inferiore alle 600 ore (6 mesi) o che non rilascia una qualifica (H4=1,2 e H1BAA=2,997)

Solo in caso di necessità leggere: Se ha seguito contemporaneamente più attività formative consideri quella che ritiene più utile

Corso di formazione professionale

- Corso organizzato e/o riconosciuto dalla regione di durata inferiore alle 600 ore (o 6 mesi) oppure che non rilascia una qualifica professionale oppure che non richiede un titolo per l'accesso 1|_|
- Corso organizzato dall'azienda o ente in cui lavora 2|_|
- Altro corso di formazione professionale 3|_|

Altro tipo di attività formativa

- Seminario, conferenza 4|_|
- Lezioni private, corso individuale 5|_|
- Università della Terza età o del Tempo Libero 6|_|
- Altro tipo di corso (ad es. corso di inglese, di informatica, di musica, etc.) 7|_|

H7. Qual è l'argomento del corso/attività cui ha partecipato?

(Vedere ALL. 4 BIS)

- Argomento (*specificare*) _____ |_|_|_|
- Non sa 997|_|_|_| (*solo in caso di proxy*)

Se (H4=3,997 e H3A=4) oppure (H3=4 e H6=1) cioè se nelle 4 settimane non ha partecipato ad altre attività formative ed ha dichiarato in precedenza di aver fatto un corso di formazione professionale regionale dove non è richiesto un titolo per l'accesso oppure ha fatto più attività formative ma la più recente è il corso regionale per il quale non è richiesto un titolo per l'accesso, non visualizzare il quesito, porre H7=H3 e passare a H8.

H8. Lei ha seguito questo/a corso/attività prevalentemente:

Leggere le risposte

- Per motivi professionali/di ricerca del lavoro 1|_|
- Per interesse personale 2|_|
- Non sa 997|_| (*solo in caso di proxy*)

Se occupato o non è occupato e ha concluso il lavoro dopo le 4 settimane precedenti l'ultimo giorno della settimana di riferimento (C1#blank oppure [E2#997,blank e E4#997,blank e ((ANNO INDAGINE – E2)*12 + (MESE INDAGINE –E4)≤1)] oppure [E2=997 e E4#997,blank e (SG.21 – E3)*12 + (MESE INDAGINE –E4)≤1]), porre la domanda; altrimenti passare a H12A

H9. Sempre nelle 4 settimane “DAL ... AL ...” Lei ha seguito questo/a corso/attività durante l'orario di lavoro?

- Sì, esclusivamente durante l'orario di lavoro 1|_|
- Sì, principalmente durante l'orario di lavoro 2|_|
- No, principalmente fuori dall'orario di lavoro 3|_|
- No, esclusivamente fuori dall'orario di lavoro 4|_|
- In quel periodo non aveva un lavoro 5|_|
- Non sa 997|_| (solo in caso di proxy)

Se l'intervistato ha più di 40 anni (SG21>40) o è occupato (C1#blank), passare a H13

H12A. Nelle 4 settimane dal alLei ha svolto uno stage o un tirocinio non retribuito?

- Sì, ancora in corso 1|_|
- Sì, terminato 2|_|
- No 3|_| (passare a H13)
- Non sa 4|_| (solo in caso di proxy; passare a H13)

H12B. Complessivamente, quanti mesi dura questo stage o tirocinio?

- N mesi |_|_|_|
- Meno di un mese |_|_|0|
- Non sa 997|_|_|_| (solo in caso di proxy)

Corsi Regionali

Se non ha titolo di studio o ha conseguito la licenza elementare (SG24=1,2) non porre il quesito e passare a Sezione I

H13.α1. In passato Lei ha portato a termine un corso di formazione professionale riconosciuto dalla Regione e che ha rilasciato una qualifica professionale?

Se nelle quattro settimane precedenti non ha frequentato un corso di formazione professionale regionale di durata uguale o superiore alle 600 ore (o 6 mesi) e che rilascia una qualifica o lo ha frequentato ma non lo ha ancora terminato e non ha conseguito un Attestato di qualifica professionale/Diploma professionale di tecnico (IFP) o un Certificato di specializzazione tecnica superiore (IFTS) o un Diploma di tecnico superiore (ITS) (H3B=2,997,blank e SG24#13,14,15)

H13.α2. In passato Lei ha portato a termine un corso di formazione professionale riconosciuto dalla Regione e che ha rilasciato una qualifica professionale (esclusi i titoli rilasciati dai corsi IFP,IFTS,ITS)?

Se nelle quattro settimane precedenti non ha frequentato un corso di formazione professionale regionale di durata uguale o superiore alle 600 ore (o 6 mesi) e che rilascia una qualifica o lo ha frequentato ma non lo ha ancora terminato e ha conseguito un Attestato di qualifica professionale/Diploma professionale di tecnico (IFP) o un Certificato di specializzazione tecnica superiore (IFTS) o un Diploma di tecnico superiore (ITS) (H3B=2,997,blank e SG24=13,14,15)

H13.β1. In passato Lei ha portato a termine un altro corso di formazione professionale riconosciuto dalla Regione di livello uguale o superiore a quello di cui mi ha già parlato e che ha rilasciato una qualifica professionale?

Se se nelle quattro settimane precedenti ha frequentato un corso di formazione professionale regionale di durata uguale o superiore alle 600 ore (o 6 mesi) e che rilascia una qualifica e lo ha anche terminato e non ha conseguito un Attestato di qualifica professionale/Diploma professionale di tecnico (IFP) o un Certificato di specializzazione tecnica superiore (IFTS) o un Diploma di tecnico superiore (ITS) (H3B=1 e SG24#13,14,15)

H13.β2. In passato Lei ha portato a termine un altro corso di formazione professionale riconosciuto dalla Regione di livello uguale o superiore a quello di cui mi ha già parlato e che ha rilasciato una qualifica professionale (esclusi i titoli rilasciati dai corsi IFP,IFTS,ITS)?

Se se nelle quattro settimane precedenti ha frequentato un corso di formazione professionale regionale di durata uguale o superiore alle 600 ore (o 6 mesi) e che rilascia una qualifica e lo ha anche terminato e ha conseguito un Attestato di qualifica professionale/Diploma professionale di tecnico (IFP) o un Certificato di specializzazione tecnica superiore (IFTS) o un Diploma di tecnico superiore (ITS) (H3B=1 e SG24=13,14,15)

- Sì 1|_|
- No 2|_| (**passare a Sezione I**)
- Non sa 997|_| (**solo in caso di proxy; passare a Sezione I**)

H14. Quanto durava questo corso?

- Meno di 6 mesi (o di 600 ore) 1|_| (**passare a Sezione I**)
- da 6 mesi (o 600 ore) a meno di 1 anno 2|_|
- da 1 anno a meno di 2 anni 3|_|
- da 2 anni a meno di 3 anni 4|_|
- 3 anni o più 5|_|
- Non ricorda 995|_|
- Non sa 997|_| (**solo in caso di proxy**)

H15. Per frequentare questo corso era necessario un titolo di studio particolare?

- Sì, un diploma di laurea 1|_| (*utilizzare solo se SG24>5 e SG24≠13,14,15*)
- Sì, un diploma di scuola superiore secondaria di II grado o una qualifica professionale (compresi gli IFP) 2|_| (*utilizzare solo se SG24>3*)
- Sì, la licenza media 3|_|
- No 4|_|
- Non sa 997|_| (*solo in caso di proxy*)

H16. Qual era l'argomento del corso?

(Vedere ALL. 4 BIS)

- Argomento (*specificare*) _____|_|_|_|
- Argomento (*specificare*) _____|_|_|_|
- Non sa 997|_|_|_| (*solo in caso di proxy*)

H17. In che anno ha concluso questo corso?

- Anno _____|_|_|_| (*passare a H19*)
- Non sa 997|_|_|_|

H18. Si ricorda l'età?

- Età _____|_|_|_|
- Non sa 997|_|_|_| (*solo in caso di proxy; passare a Sezione I*)

Se ha 35 anni o più (SG21>34), non somministrare il quesito e passare Sezione I

H19. Si ricorda il mese in cui lo ha concluso?

- Mese _____|_|_|_| (*passare a Sezione I*)
- Non sa |9|9|Z| (*passare a Sezione I*)

SEZIONE I

Condizione Autopercepita attuale e un Anno Prima e Residenza

Per le persone di 15 anni o più

Condizione autopercepita attuale

Leggere

Attenzione, il quesito I1 è finalizzato a individuare situazioni percepite dagli intervistati eventualmente diverse da quelle approfondite fino ad ora. È quindi necessario leggere il quesito così come è formulato.

I1. Nella settimana "DALAL" si considerava occupato, disoccupato, casalinga, studente o ritirato dal lavoro?

PER L'INTERVISTATORE: chiedere di indicare la condizione unica o prevalente (nel caso di più condizioni)

Leggere le risposte

- Occupato 1|_| (*se in pensione da lavoro (F10=7 o E14=1 o E15=1) oppure ha più di 54 anni (SG21>54), passare a I1bis; altrimenti a I5*)
- Disoccupato alla ricerca di NUOVA occupazione 2|_| (*se in pensione da lavoro (F10=7 o E14=1 o E15=1), oppure ha più di 54 anni e ha lavorato in passato (SG21>54 e E1=1), passare a I1bis; altrimenti a I5*)
- Disoccupato in cerca di PRIMA occupazione 3|_| (*passare a I5*)
- Casalinga/o 4|_| (*se in pensione da lavoro (F10=7 o E14=1 o E15=1), oppure ha più di 54 anni e ha lavorato in passato (SG21>54 e E1=1), passare a I1bis; altrimenti a I5*)
- Studente 5|_| (*passare a I5*)
- Ritirato dal lavoro 6|_|
- Inabile al lavoro 7|_| (*se in pensione da lavoro (F10=7 o E14=1 o E15=1), oppure ha più di 54 anni e ha lavorato in passato (SG21>54 e E1=1), passare a I1bis; altrimenti a I5*)
- In altra condizione (**specificare**) _____ 9|_| (*se in pensione da lavoro (F10=7 o E14=1 o E15=1), oppure ha più di 54 anni e ha lavorato in passato (SG21>54 e E1=1), passare a I1bis; altrimenti a I5*)

Se I1=I1_PI=6 e I1bis_PI=1 non visualizzare il quesito e registrare I1bis=I1bis_PI e seguire i salti di I1BIS

I1BIS. α. Lei percepisce una pensione DA LAVORO (anzianità o vecchiaia)?

Se ritirato dal lavoro o in altra condizione (I1=6,9)

I1BIS.β Nonostante sia [occupato/disoccupato/casalinga/inabile al lavoro] Lei percepisce una pensione DA LAVORO (anzianità o vecchiaia)?

Se occupato, disoccupato, casalinga o inabile al lavoro (I1=1,2,4,7)

- Sì 1|_|
- No 2|_| (*passare a I3*)
- Non sa 997|_| (*solo in caso di proxy, passare I5*)

Se E15B<>blank non porre il quesito e porre I2=E15B e seguire i salti di I2

I2. Quanti anni aveva quando ha iniziato a ricevere la pensione?

- Età |_|_|_| (passare alla domanda I3)
- Non sa 997|_|_|

I2D. Si ricorda allora in che anno è andato in pensione?

- Anno |_|_|_|
- Non sa |9|9|7| (solo in caso di proxy)

Se ha lavorato in passato oppure è occupato e alla I1bis risponde 1 o 2 [(E1=1 oppure C1<>blank) e (I1BIS=1,2)], porre il quesito, altrimenti non visualizzare il quesito e passare a I5

I3. α. Quanti anni di contributi sono stati versati per poter ottenere la pensione da lavoro? Consideri anche eventuali periodi riscattati (ad esempio, università, servizio militare)

Se percepisce una una pensione da lavoro

I3. β. Quanti anni di contributi sono stati versati finora per la pensione da lavoro? Consideri anche eventuali periodi riscattati (ad esempio, università, servizio militare e tutti i contributi indipendentemente dalla gestione)

Se non percepisce una una pensione da lavoro

- Nessun contributo o meno di 1 anno di contributi |_|_|0|
- Numero di anni |_|_|_|
- Non sa |9|9|7|

SE Annoindagine-I2D<=7 oppure SG21-I2<=7) e I1bis=1 poni il quesito altrimenti vai a I5c

I4. [NOME] è andato in pensione:

PER L'INTERVISTATORE: LEGGERE LE RISPOSTE

NOTA PER L'INTERVISTATORE: per penalizzazione si intende una decurtazione dell'importo della pensione rispetto a quella che avrebbe ricevuto andando in pensione all'età obbligatoria (pensione di vecchiaia)

- All'età obbligatoria prevista dalle norme all'epoca vigenti (pensione di VECCHIAIA) 1|_|
- Prima dell'età obbligatoria prevista dalle norme all'epoca vigenti ma **SENZA PENALIZZAZIONI** (pensione ANTICIPATA) 2|_|
- Prima dell'età obbligatoria prevista dalle norme all'epoca vigenti ma **CON PENALIZZAZIONI** (pensione ANTICIPATA) 3|_|
- Successivamente all'età obbligatoria prevista dalle norme all'epoca vigenti 4|_|
- Non sa 997|_|

Condizione autopercipita un anno prima

I5. A "MESE INDAGINE" del "ANNO PRECEDENTE INDAGINE" Lei si considerava occupato, disoccupato, casalinga, studente o ritirato dal lavoro?

PER L'INTERVISTATORE: chiedere di indicare la condizione unica o prevalente (nel caso di più condizioni)

Leggere le risposte

- Occupato 1|_|
- Disoccupato alla ricerca di nuova occupazione 2|_| (passare a I12)
- Disoccupato in cerca di prima occupazione 3|_| (passare a I12)
- Casalinga/o 4|_| (passare a I12)
- Studente 5|_| (passare a I12)
- Ritirato dal lavoro 6|_| (passare a I12)
- Inabile al lavoro 7|_| (passare a I12)
- In altra condizione 9|_| (passare a I12)

Se occupato (C1#blank) e ha iniziato il lavoro attuale da più di 12 mesi porre nella I6 la risposta fornita alla C1; se ha smesso di lavorare da meno di 12 mesi porre nella I6 la risposta fornita alla E6

I6. Lei svolgeva:

Leggere le risposte

- Un lavoro alle dipendenze 1|_| (passare a I9)

- Un lavoro di:
 - Collaborazione coordinata e continuativa (con o senza progetto) 2|_| (passare a I10)
 - Prestazione d'opera occasionale 3|_| (passare a I10)

- Un lavoro autonomo come:
 - Imprenditore 4|_| (passare a I8)
 - Libero professionista 5|_| (passare a I8)
 - Lavoratore in proprio 6|_| (passare a I8)
 - Coadiuvante nell'azienda di un familiare 7|_| (passare a I7.α)
 - Socio di cooperativa 8|_| (passare a I7.β)

Se occupato (C1#blank) e ha iniziato il lavoro attuale da più di 12 mesi porre nella I7 la risposta fornita alla C1A; se ha smesso di lavorare da meno di 12 mesi porre nella I7 la risposta fornita alla E7

I7. α. Lei era assunto/a con un contratto di lavoro alle dipendenze?

I7. β. Lei era assunto/a con un contratto di lavoro alle dipendenze o con un contratto di collaborazione coordinata e continuativa?

- Sì, Contratto di lavoro alle dipendenze 1|_| (passare a I9)
- Sì, Contratto di collaborazione coordinata e continuativa (con o senza progetto) 2|_| (passare a I10)
- No 3|_| (passare a I10)

Se occupato (C1#blank) e ha iniziato il lavoro attuale da più di 12 mesi porre nella I8 la risposta fornita alla C4; se ha smesso di lavorare da meno di 12 mesi porre nella I8 la risposta fornita alla E8

I8. Lei aveva dei dipendenti? Se l'aiutavano dei familiari o altre persone senza essere pagati non li consideri

- Sì 1|_| (passare a I10)
- No 2|_| (passare a I10)

Se occupato (C1#blank) e ha iniziato il lavoro attuale da più di 12 mesi porre nella I9 la risposta fornita alla C20

I9. Il suo lavoro era a termine (lavoro a tempo determinato), oppure non aveva una scadenza (lavoro a tempo indeterminato)?

- A termine (tempo determinato) 1|_|
- A tempo indeterminato (senza una scadenza) 2|_|
- Non sa 997|_| (solo in caso di proxy)

Se occupato (C1#blank) e ha iniziato il lavoro attuale da più di 12 mesi porre nella I10 la risposta fornita alla C15; se ha smesso di lavorare da meno di 12 mesi porre nella I10 la risposta fornita alla E12

I10.α. Cosa faceva l'Ente o l'Azienda presso la quale lavorava? (Indichi i principali beni o servizi prodotti)

Se lavoratore dipendente (I6=1 o I6=8 e I7=1)

I10.β. Quale era l'attività principale che svolgeva e quali erano i beni e servizi prodotti?

Se lavoratore autonomo (I6=2,3,4,5,6,7 o I6=7,8 e I7=2,3)

PER L'INTERVISTATORE: Informazioni indispensabili da raccogliere per una codifica corretta:

- 1) tipo di attività (produzione, coltivazione, vendita all'ingrosso, ecc.),
- 2) bene o servizio oggetto di tale attività (rubinetti, motocicli, pulizie, ecc.),
- 3) materiale con il quale è fatto il bene stesso (metallo, plastica, ecc.).

Esempio: fabbricazione di arredamenti in legno per abitazioni o esterni.

Se l'impresa/ente ha più sedi, raccogliere le informazioni relativamente alla sede presso cui l'intervistato lavora. Se la sede di lavoro è diversa da quella dell'impresa di appartenenza, bisogna specificarlo (es. società di pulizie che ha l'appalto in ospedale).

Se occupato (C1≠blank) e ha iniziato il lavoro attuale da più di 12 mesi porre nella I11 la risposta fornita alla C16; se ha smesso di lavorare da meno di 12 mesi porre nella I11 la risposta fornita alla E13

I11. Codifica della attività economica

|_|_|_|_|_|_|_|

Se è un dipendente o un collaboratore (C1=1 oppure C1A=1) oppure C1bis=1

I11Aα. Negli ultimi 12 mesi il suo rapporto di lavoro ha avuto variazioni? (datore di lavoro/committente, mansioni, regime orario, tipo di contratto, etc.)?

I11Aβ. Negli ultimi 12 mesi il rapporto di lavoro di [NOME] ha avuto variazioni? (datore di lavoro/committente, mansioni, orario di lavoro, tipo di contratto, etc.)?

- Sì 1|_|
- No 2|_| (*passare a I12*)
- Non sa 997|_| (*solo in caso di proxy; passare a I12*)

I11B. Cosa è cambiato nel suo lavoro?

(Possibili più risposte)

- Datore di lavoro 1|_|
Se ha un lavoro alle dipendenze (C1=1 o C1A=1)
- Committente /datore di lavoro 1|_|
Se è un collaboratore (C1bis=1)
- Mansioni/inquadramento/profilo (stesso livello, verso il basso o verso l'alto) 2|_|
- Regime orario (part time/full time e viceversa, tipo di part time) 3|_|
- Tipo di contratto (da determinato a indeterminato, compreso il passaggio da collaboratore a dipendente) 4|_|
- Sede di lavoro 5|_|

Residenza un anno prima

I12. A “MESE INDAGINE” del “ANNO INDAGINE-1” risiedeva a “COMUNE”?

- Sì 1|_|
- No 2|_| (*passare a I14*)

I13. E a “MESE INDAGINE” del “ANNO INDAGINE-2” risiedeva a “COMUNE”?

- Sì 1|_| (*passare a I16E*)
- No 2|_|

I14. Dove risiedeva:

Leggere le risposte

- In un altro Comune italiano 1|_|
- All'estero 3|_| (*passare a I16*)

I15A. In quale comune?

_____ |_|_|_|_|_|_| (*passare a I16E*)

I16. In quale Stato estero?

_____ |_|_|_|

Luogo di nascita dei genitori

I16E. Suo padre è nato in Italia o all'estero?

- In Italia 1|_| (*passare a I16G*)
- All'estero 2|_| (*passare a I16F*)
- Non sa 997|_| (*passare a I16G*)

I16F. In quale Stato estero?

- _____ |_|_|_|
- Non sa |9|9|7|

I16G. Sua madre è nata in Italia o all'estero?

- In Italia 1|_| (*passare a I17*)
- All'estero 2|_| (*passare a I16H*)
- Non sa 997|_| (*passare a I17*)

I16H. In quale Stato estero?

- _____ | | | |
- *Non sa* |9|9|7|

I17. Data di fine dell'intervista individuale

- *Data* | | | | | | | | | |

I18. Orario di fine dell'intervista individuale

- *Ora* | | | *Minuti* | | |

SEZIONE L

Notizie sulla Famiglia

Per l'ultimo componente intervistato

Da proporre dopo aver intervistato tutti i componenti della famiglia, cioè quando lo stato di ogni intervista individuale è "Completa" oppure "Completa manca codifica 9999"

Leggere

Le chiederò ora alcune informazioni su eventuali altre persone che vivono abitualmente in questa casa non legate da vincoli di parentela o amicizia ai componenti della famiglia ad esempio domestici, badanti, studenti o lavoratori affittuari. Queste informazioni sono importanti per capire quante sono in Italia le persone che vivono presso una famiglia diversa dalla propria.

L00. Quante persone vivono in questa casa non legate da vincoli di parentela o amicizia ai componenti della famiglia?

- Numero di persone |_|_|_| (se L00=0 passare a L1)
- Non risponde |9|9|8| (passare a L1)

L0. Quante sono quelle che vivono in questa casa da almeno 6 mesi o che hanno intenzione di rimanervi per almeno 6 mesi?

- Numero di persone |_|_|_|
- Non risponde 998 |_|

ID	Nome della persona	Sesso Codifiche vedi ALL.1	Cittadinanza Codifiche vedi ALL.3	Età	Titolo di studio più alto conseguito (solo se età ≥ 15) Codifiche vedi ALL.1	Condizione prevalente nella settimana di riferimento (solo se età ≥ 15) Codifiche vedi ALL.1	<i>In altra condizione (specificare)</i> (solo se LOG=9)	Da quanti mesi vive in questa casa Codifiche vedi ALL.1	Per quale motivo vive in questa casa Codifiche vedi ALL.1
ID	L0A	L0B	L0C/L0D	L0E	L0F	L0G	L0G_a	L0H	L0I
01									
02									
03									
04									
05									
06									
07									
08									
09									
10									

Se è l'ultima intervista della famiglia (Wave di quartina=4), passare a L1 Leggere

Se wave di quartina della famiglia è uguale a 1 o 3

La metodologia dell'indagine prevede che le famiglie, dopo una prima intervista svolta di solito presso il rispettivo domicilio, vengano di nuovo contattate a distanza di circa 3, 12 e 15 mesi dalla prima intervista, per un totale di massimo quattro interviste.

La vostra famiglia sarà nuovamente intervistata tra TRE MESI di persona o telefonicamente. Le chiederò alcune informazioni che ci permetteranno di facilitare i prossimi contatti e concludere l'intervista.

Se wave di quartina della famiglia è uguale a 2

La metodologia dell'indagine prevede che le famiglie, dopo una prima intervista svolta di solito presso il rispettivo domicilio, vengano di nuovo contattate a distanza di circa 3, 12 e 15 mesi dalla prima intervista, per un totale di massimo quattro interviste.

La vostra famiglia sarà nuovamente intervistata tra NOVE MESI di persona o telefonicamente. Le chiederò alcune informazioni che ci permetteranno di facilitare i prossimi contatti e concludere l'intervista.

L1. A casa avete un telefono fisso?

- Sì
- No

1|_|

2|_| (passare a L3A)

Se è l'ultima intervista della famiglia (Wave di quartina=4), non porre il quesito e passare a L3A

L2. Potrebbe dirmi il numero di telefono?

Solo in caso di necessità leggere: Questa informazione ci occorre perché le famiglie con telefono saranno reintervistate telefonicamente.

- Fornisce il numero di telefono 1|_|
- Non fornisce il numero di telefono 2|_| (passare a L3A)

L3. Numero di telefono dell'abitazione principale

- Telefono |_|_|_|_|_|_|_|_|_|_|_|_|_|_|_|_|_|
Prefisso N. telefono

L3A. In famiglia c'è qualcuno che possiede un telefono cellulare?

- Sì 1|_|
- No 2|_|

Porre il quesito solo se la famiglia dispone di almeno un telefono cellulare (L3A=1); altrimenti passare a L12

L4. Nel caso servisse mi può fornire almeno un numero di telefono di quelli disponibili al quale chiamare qualcuno della sua famiglia?

- Sì 1|_|
- No 2|_| (passare a L11)

L5. Altro numero di telefono

- Telefono |_|_|_|_|_|_|_|_|_|_|_|_|_|_|_|_|_|
Prefisso N. telefono

L7. Si tratta del telefono di ...?

Numero identificativo del componente come da SG9

- 1° componente 1|_|
- 2° componente 2|_|
- 3° componente 3|_|
- 4° componente 4|_|
- 5° componente 5|_|
- 6° componente 6|_|
- 7° componente 7|_|
- 8° componente 8|_|
- 9° componente 9|_|

L8. Mi può fornire altri numeri di telefono a disposizione della famiglia?

- Sì 1|_| (tornare a L5)
- No 2|_|

L12. La sua famiglia cambierà indirizzo nei prossimi “TRE MESI”? (**)

- Sì 1|_|
- No 2|_| (*passare a L16*)

(**) “NOVE MESI” se wave di quartina=2

L13. Il cambiamento di abitazione avverrà:

Leggere le risposte

- All'interno dello stesso comune 1|_|
- In un altro comune della stessa provincia 2|_|
- In un'altra provincia della stessa regione 3|_|
- In un'altra regione 4|_|
- All'estero 5|_|

L16. La sua famiglia ha chiamato il numero verde?

- Sì, ha chiamato il numero verde 1|_|
- Sì, ma non è riuscita a contattarlo 2|_|
- No, ma ha intenzione 3|_|
- No, e non ha intenzione 4|_|
- Non sa 997|_|

Se TC.0 (capicati,t_tecnica_indagine) = 1 e WAVE_QUARTINA = 1, cioè se CAPI in prima intervista

L16A. Sarebbe stato disponibile a rilasciare questa intervista al telefono a un operatore incaricato dall'Istat?

PER L'INTERVISTATORE: **Leggere le risposte**

- Sì, sarebbe stato disponibile 1|_|
- Sì, sarebbe stato disponibile e lo avrebbe preferito 2|_|
- No, non sarebbe stato disponibile 3|_|
- È indifferente 4|_|

Se TC.0 (capicati,t_tecnica_indagine) = 2 e WAVE_QUARTINA = 4, cioè se CATI in quarta intervista

L16B. Sarebbe stato disponibile a rilasciare questa intervista a un rilevatore incaricato dall'Istat di recarsi presso il suo domicilio?

PER L'INTERVISTATORE: **Leggere le risposte**

- Sì, sarebbe stato disponibile 1|_|
- Sì, sarebbe stato disponibile e lo avrebbe preferito 2|_|
- No, non sarebbe stato disponibile 3|_|
- È indifferente 4|_|

Se (TC.0 = 1 e WAVE_QUARTINA = 1) o (TC.0 = 2 e WAVE_QUARTINA = 4), cioè se CAPI in prima intervista o CATI in quarta intervista

L16D. Sarebbe stato disponibile a rispondere a questa intervista compilando un questionario su Internet senza l'ausilio di un intervistatore?

PER L'INTERVISTATORE: **Leggere le risposte**

- *Sì, sarebbe stato disponibile* 1
- *Sì, sarebbe stato disponibile e lo avrebbe preferito* 2
- *No, non sarebbe stato disponibile* 3
- *È indifferente* 4

Leggere

L'intervista è conclusa.

La ringrazio per l'attenzione, la cortesia e la disponibilità prestata. Con l'occasione, La informo che l'Istat, nell'ambito della normale attività di controllo di qualità dell'indagine e di verifica dell'intervista, potrebbe nei prossimi giorni ricontattarLa per avere informazioni sull'andamento dell'intervista, attraverso una visita di un proprio incaricato oppure con una telefonata. La prego quindi di informare anche i Suoi familiari.

Vi ringrazio ancora per la vostra disponibilità. Arrivederci

L17. Data di fine dell'intervista familiare

- *Data*

L18. Orario di fine dell'intervista familiare

- *Ora* *Minuti*

L19. Durata dell'intervista familiare

- *Minuti*

L20. Codice intervistatore

- *Codice*

Solo se l'intervista è condotta con tecnica CAPI

L21. Per l'intervistatore. Compilare ora la sezione a cura dell'intervistatore?

- *Si* 1 *passare a sezione M*
- *No* 2 *chiudere l'intervista familiare con esito "intervista terminata senza commento"*

SEZIONE M

A CURA DELL'INTERVISTATORE *Per l'intervistatore chiusa l'intervista familiare*

M1. La disponibilità della famiglia verso l'intervista è stata?

- *Sempre scarsa* 1|_|
- *Scarsa all'inizio, migliore in seguito* 2|_|
- *Buona all'inizio, scarsa in seguito* 3|_|
- *Sufficiente* 4|_|
- *Buona* 5|_|
- *Ottima* 6|_|

M2. La famiglia si è mostrata disponibile ad un'ulteriore intervista nei prossimi mesi?

- *Per niente disponibile* 1|_|
- *Poco disponibile* 2|_|
- *Indifferente* 3|_|
- *Abbastanza disponibile* 4|_|
- *Molto disponibile* 5|_|

M6. Dove si è svolta l'intervista?

- *A casa della famiglia* 1|_|
- *In un'altra casa di parenti o amici* 2|_|
- *Nel luogo di lavoro* 3|_|
- *In altro luogo (specificare)* _____ 996|_|

M8. Note sull'intervista familiare

SEZIONE N

Codifiche in sospeso

Per le persone di 15 anni o più per le quali non è stata effettuata almeno una codifica

N1. Tabella riepilogativa delle codifiche da effettuare

(SG.9) N° Identificativo del componente	(SG.10) Nome del componente	(SG.21) Età del componente	Stato dell'intervista individuale	Attività lavorativa principale		Attività secondaria		Precedente attività lavorativa		Anno precedente
				Professione principale (C12)	Settore di attività (C16)	Professione secondaria (D7D)	Settore di attività (D9)	Professione precedente (E10)	Settore di attività (E13)	Settore di attività (I11)
1	_____	_____	_____	_____	_____	_____	_____	_____	_____	_____
2	_____	_____	_____	_____	_____	_____	_____	_____	_____	_____
3	_____	_____	_____	_____	_____	_____	_____	_____	_____	_____
4	_____	_____	_____	_____	_____	_____	_____	_____	_____	_____
5	_____	_____	_____	_____	_____	_____	_____	_____	_____	_____
6	_____	_____	_____	_____	_____	_____	_____	_____	_____	_____
7	_____	_____	_____	_____	_____	_____	_____	_____	_____	_____
8	_____	_____	_____	_____	_____	_____	_____	_____	_____	_____
9	_____	_____	_____	_____	_____	_____	_____	_____	_____	_____